

オールテレーンクレーン  
**ATF220G-5**  
フルオートラフィングジブ

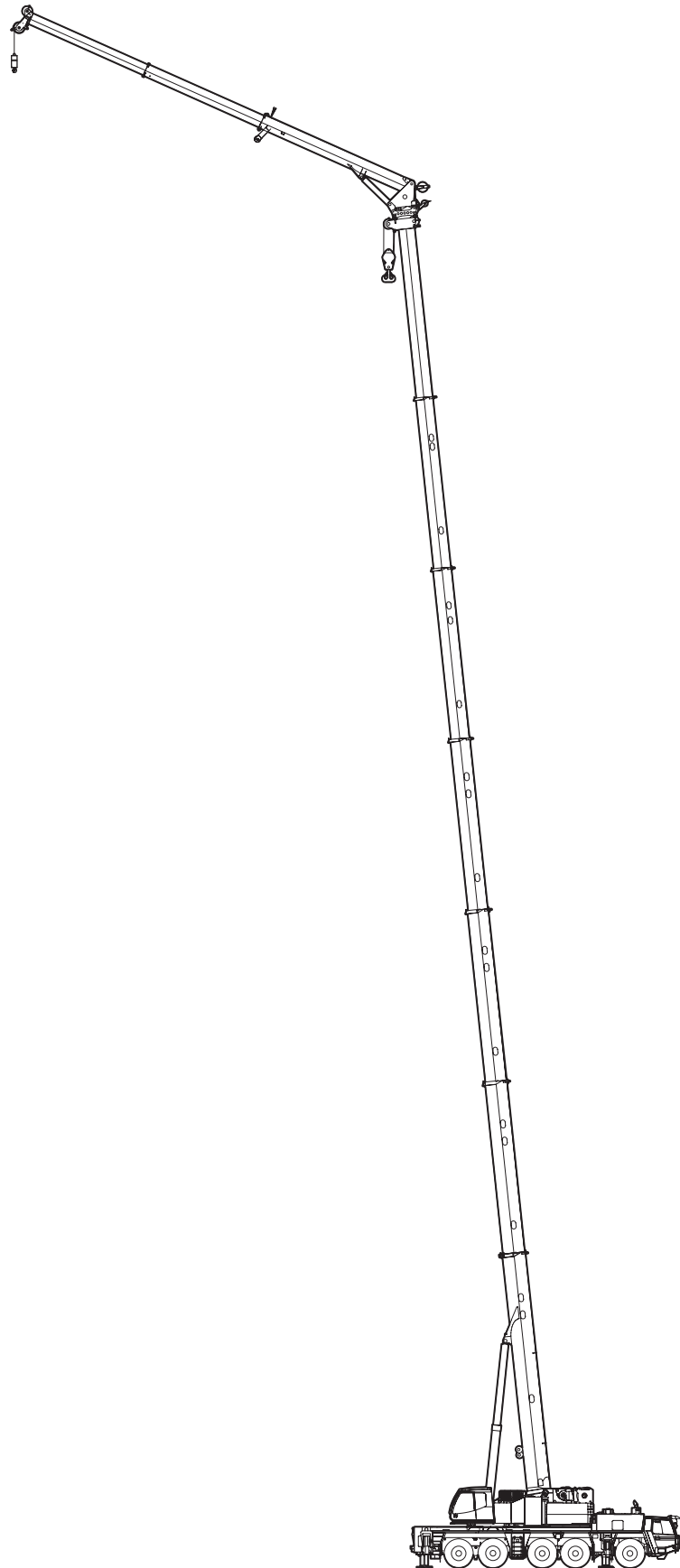

# フルオートラフィングジブ

## フルオートラフィングジブ (FLJ) 作業半径-揚程図

30.0mブーム+1.85m+フルオートラフィングジブ

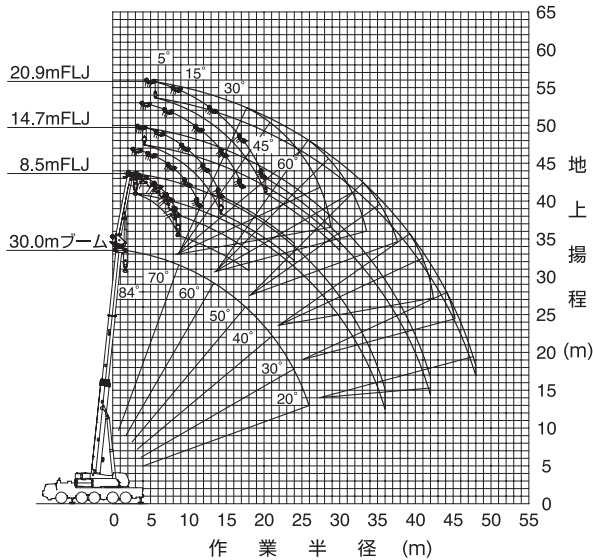

(注) 1. 上図はブームおよびジブのたわみを含んでいません。  
2. FA性能の最大作業半径を図示しています。

34.1mブーム+1.85m+フルオートラフィングジブ

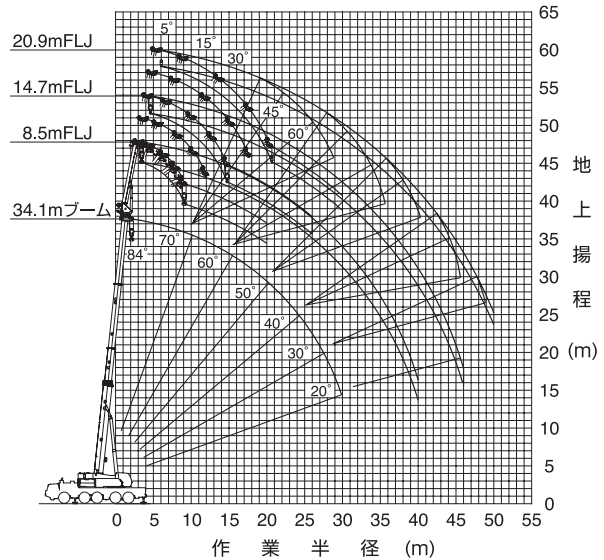

(注) 1. 上図はブームおよびジブのたわみを含んでいません。  
2. FA性能の最大作業半径を図示しています。

38.3mブーム+1.85m+フルオートラフィングジブ

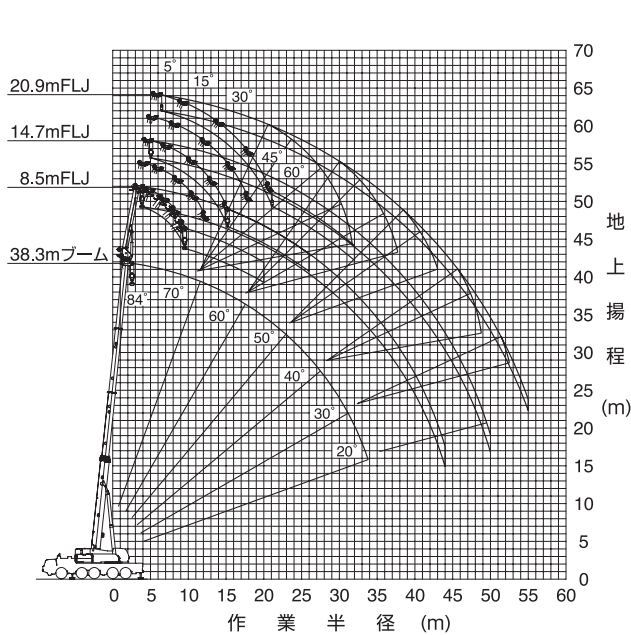

(注) 1. 上図はブームおよびジブのたわみを含んでいません。  
2. FA性能の最大作業半径を図示しています。

42.5mブーム+1.85m+フルオートラフィングジブ

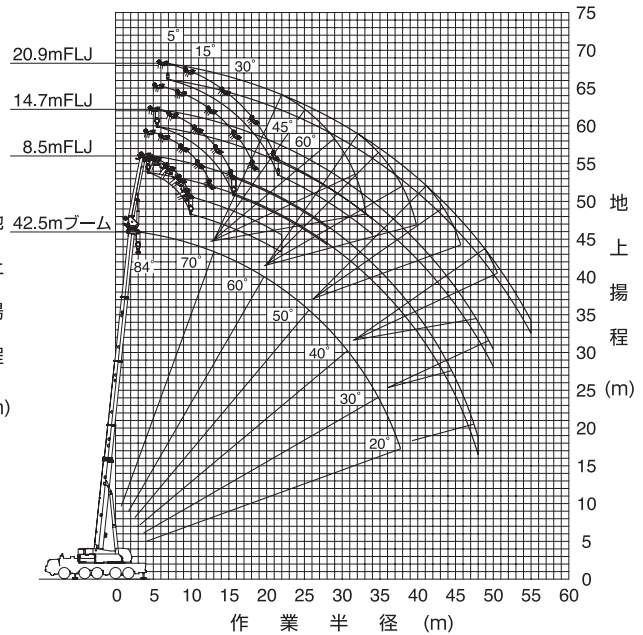

(注) 1. 上図はブームおよびジブのたわみを含んでいません。  
2. FA性能の最大作業半径を図示しています。



# フルオートラフィングジブ

46.7mブーム+1.85m+フルオートラフィングジブ

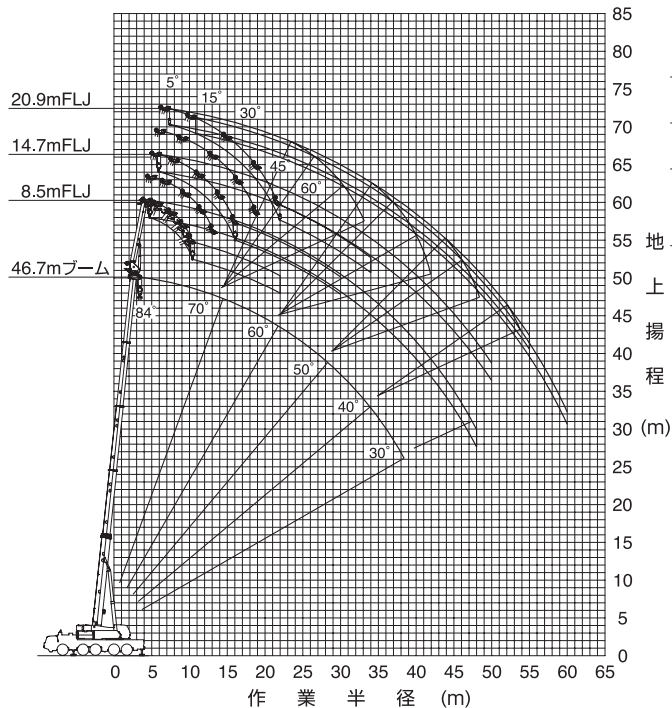

(注) 1. 上図はブームおよびジブのたわみを含んでいません。  
2. FA性能の最大作業半径を图示しています。

50.9mブーム+1.85m+フルオートラフィングジブ

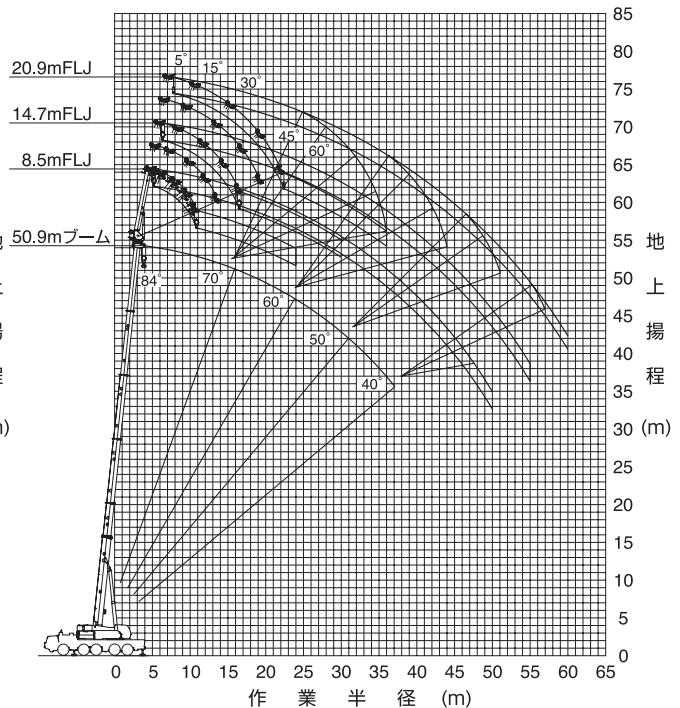

(注) 1. 上図はブームおよびジブのたわみを含んでいません。  
2. FA性能の最大作業半径を图示しています。

55.0mブーム+1.85m+フルオートラフィングジブ

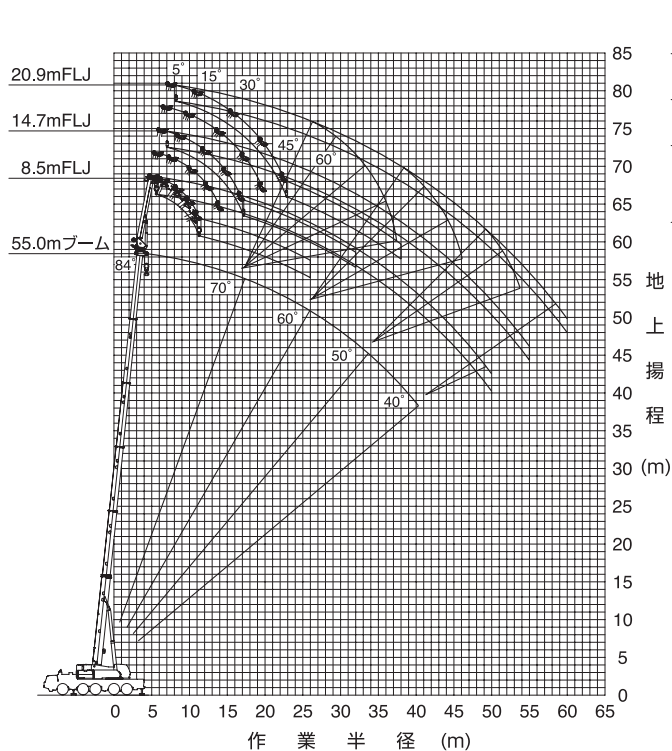

(注) 1. 上図はブームおよびジブのたわみを含んでいません。  
2. FA性能の最大作業半径を图示しています。

59.2mブーム+1.85m+フルオートラフィングジブ

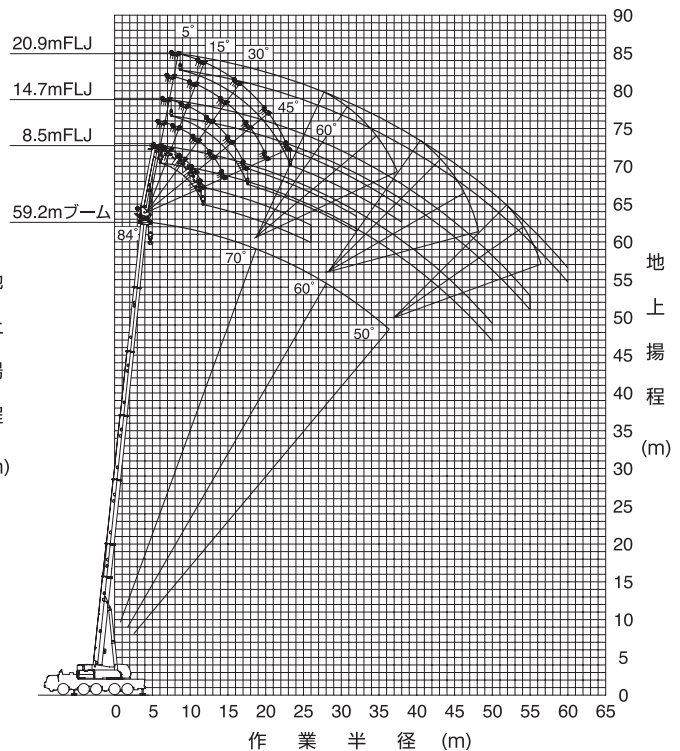

(注) 1. 上図はブームおよびジブのたわみを含んでいません。  
2. FA性能の最大作業半径を图示しています。

# フルオートラフィングジブ

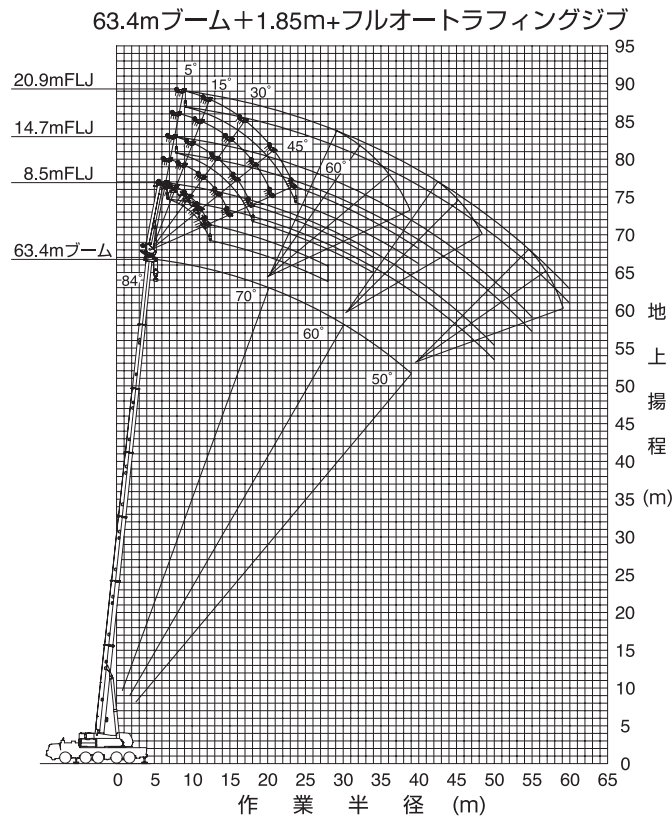

## フルオートラフィングジブ (FLJ) 定格総荷重表

- 定格総荷重は、アウトリガを水平堅土上に設置したときの値で、太線より上側はクレーンの強度に基づき、下側はクレーンの安定に基づいています。
- 定格総荷重表の性能区分FA～FMは、下表のとおりです。

アウトリガ張出幅	カウンタウエイト	71 t	47 t	35 t	23.5 t	12 t	0 t
8.3 m		FA	FB	FC	FD	FE	FF
7.0 m		FG	FH	FI	FJ	FK	
5.6 m				FL	FM		

- 定格総荷重中のブーム長さにおける伸長状態は、下表のとおりです。

ブーム長さ	伸長状態 (伸長割合%)					
	伸縮ブーム1	伸縮ブーム2	伸縮ブーム3	伸縮ブーム4	伸縮ブーム5	伸縮ブーム6
30.0 m	92	92	0	0	0	0
34.1 m	92	92	46	0	0	0
38.3 m	92	92	92	0	0	0
42.5 m	92	92	92	46	0	0
46.7 m	92	92	92	92	0	0
50.9 m	92	92	92	92	46	0
55.0 m	92	92	92	92	92	0
59.2 m	92	92	92	92	92	46
63.4 m	92	92	92	92	92	92

- Bピン (ブーム固定ピン) を挿入していないときの定格総荷重は、24.0tに制限されます。
- 定格総荷重は、つり具質量とフック質量 (80tフック：1,150kg、25tフック：450kg、7.8tフック：300kg) を含んだ値を示します。
- 定格総荷重は、ブーム、ジブのたわみを含んだ実際の作業半径に基づいています。
- 各状態における標準フックとワイヤロープ標準巻掛本数は、定格総荷重表中に記載しています。  
なお、ロープ1本当たりの荷重は、7.8t以下です。
- 定格総荷重表は、風による影響を含んでいません。  
瞬間最大風速が10m/s以上 (63.4mブーム時は瞬間最大風速が7m/s以上) の風速では、クレーン作業を中止してください。
- 定格総荷重表中の $\theta$ は、無負荷時のブーム起伏角度範囲です。

# フルオートラフィングジブ

## ■FA性能

### 30.0mブーム+1.85m+フルオートラフィングジブ

単位：t

ジブ長さ 作業半径 (m)	8.5m					11.6m					14.7m					17.8m					20.9m				
	オフセット					オフセット					オフセット					オフセット					オフセット				
	5°	15°	30°	45°	60°	5°	15°	30°	45°	60°	5°	15°	30°	45°	60°	5°	15°	30°	45°	60°	5°	15°	30°	45°	60°
7.0	26.1	20.9				14.6					13.9														
8.0	24.4	19.9				14.6	14.6				13.9					13.5									
9.0	22.8	19.0	15.8			14.6	14.6				13.9					13.4							5.6		
10.0	21.5	18.2	15.3	13.6		14.6	14.5				13.9	12.4				13.0							5.6		
11.0	20.3	17.4	14.9	13.3	12.2	14.6	13.8	11.5			13.9	11.8				12.5	10.2						5.6		
12.0	19.2	16.7	14.5	13.1	12.1	14.6	13.2	11.2			13.4	11.3				11.7	9.8						5.6		
14.0	17.3	15.5	13.8	12.7	11.9	13.9	12.2	10.6	9.5	8.6	12.0	10.3	8.8			10.4	8.9						5.6	5.6	
16.0	15.8	14.4	13.2	12.4	11.8	12.6	11.3	10.0	9.2	8.5	10.8	9.5	8.3	7.4		9.3	8.2	7.0					5.6	5.6	
18.0	14.5	13.5	12.6	12.1	11.7	11.5	10.5	9.6	8.9	8.4	9.8	8.8	7.8	7.1	6.5	8.4	7.6	6.6	5.8				5.6	5.6	
20.0	13.4	12.7	12.1	11.9	11.6	10.5	9.8	9.1	8.7	8.3	8.9	8.2	7.5	6.9	6.4	7.7	7.0	6.3	5.6	5.0			5.6	5.6	
22.0	12.4	12.0	11.7	11.7		9.7	9.2	8.8	8.5	8.3	8.2	7.7	7.1	6.7	6.3	7.0	6.5	6.0	5.4	4.9			5.6	5.6	
24.0	11.6	11.4	11.4	11.6		9.0	8.7	8.4	8.3		7.6	7.2	6.8	6.5	6.3	6.5	6.1	5.7	5.3	4.8			5.6	5.0	
26.0	10.9	10.9	11.1	11.6		8.4	8.3	8.2	8.2		7.0	6.8	6.6	6.4		6.0	5.7	5.4	5.1	4.8			5.4	5.2	
28.0	10.3	10.5	10.9			7.9	7.9	7.9	8.1		6.5	6.4	6.3	6.3		5.5	5.4	5.2	5.0				5.0	4.8	
30.0	9.7	10.1	10.8			7.4	7.5	7.7			6.1	6.1	6.1	6.2		5.2	5.1	5.0	4.9				4.7	4.6	
32.0	9.2	9.8	10.0			7.0	7.2	7.6			5.7	5.8	6.0			4.8	4.8	4.9	4.8				4.3	4.3	
34.0	8.1	8.2				6.6	7.0	7.5			5.4	5.6	5.8			4.5	4.6	4.7	4.8				4.1	4.1	
36.0	6.7					6.3	6.7				5.1	5.3	5.7			4.3	4.4	4.6					3.8	3.9	
38.0						6.0	6.6				4.8	5.2	5.7			4.0	4.2	4.5					3.6	3.7	
40.0						5.5					4.6	5.0				3.8	4.1	4.4					3.4	3.5	
42.0											4.4					3.6	3.9						3.2	3.4	
44.0																3.5	3.8						3.0	3.2	
46.0																3.3							2.8	3.1	
48.0																							2.7	3.1	
θ (°)	10~84	20~84	34~84	50~84	65~84	10~84	20~84	35~84	50~84	65~84	10~84	20~84	35~84	51~84	66~84	10~84	20~84	35~84	51~84	67~84	10~84	20~84	35~84	52~84	68~84
標準フック	80t										25t					7.8t									
フック質量	1150kg										450kg					300kg									
標準巻掛本数	4										2					1									

注) カウンタウエイト7t、アウトリガ張出幅8.3m

## ■FA性能

### 34.1mブーム+1.85m+フルオートラフィングジブ

単位：t

ジブ長さ 作業半径 (m)	8.5m					11.6m					14.7m					17.8m					20.9m				
	オフセット					オフセット					オフセット					オフセット					オフセット				
	5°	15°	30°	45°	60°	5°	15°	30°	45°	60°	5°	15°	30°	45°	60°	5°	15°	30°	45°	60°	5°	15°	30°	45°	60°
7.0	27.5	21.5				14.6					13.9														
8.0	25.8	20.5				14.6					13.9					13.5									
9.0	24.2	19.7	16.0			14.6	14.6				13.9					13.2									
10.0	22.8	18.8	15.6			14.6	14.6				13.9	12.8				12.8									
11.0	21.6	18.1	15.2	13.4		14.6	14.6	11.9			13.9	12.2				12.4	10.5						5.6		
12.0	20.5	17.4	14.8	13.2	12.1	14.6	14.1	11.6			13.9	11.7				12.0	10.0						5.6		
14.0	18.5	16.2	14.1	12.8	11.9	14.6	13.0	11.0	9.7		12.8	10.7	8.9			11.0	9.2						5.6	5.6	
16.0	16.9	15.1	13.5	12.5	11.8	13.9	12.1	10.4	9.4	8.6	11.5	9.9	8.4	7.4		9.9	8.5	7.1					5.6	5.6	
18.0	15.6	14.2	12.9	12.2	11.7	12.6	11.3	10.0	9.1	8.4	10.4	9.2	8.0	7.2	6.5	9.0	7.8	6.7					5.6	5.6	
20.0	14.4	13.4	12.5	12.0	11.7	11.6	10.6	9.5	8.9	8.4	9.6	8.6	7.6	6.9	6.4	8.2	7.3	6.4	5.6				5.6	5.6	
22.0	13.4	12.7	12.0	11.8		10.7	9.9	9.2	8.7	8.3	8.8	8.1	7.3	6.7	6.3	7.5	6.8	6.1	5.5	4.9			5.6	5.6	
24.0	12.5	12.0	11.7	11.6		10.0	9.4	8.8	8.5		8.1	7.6	7.0	6.6	6.2	6.9	6.4	5.8	5.3	4.8			5.6	5.6	
26.0	11.7	11.5	11.4	11.5		9.3	8.9	8.5	8.4		7.5	7.1	6.7	6.4	6.2	6.4	6.0	5.6	5.2	4.7			5.6	5.4	
28.0	11.1	11.0	11.1	11.5		8.7	8.5	8.3	8.2		7.0	6.8	6.5	6.3		5.9	5.7	5.3	5.0	4.7			5.4	5.1	
30.0	10.5	10.6	10.9			8.2	8.1	8.1	8.2		6.6	6.4	6.3	6.2		5.5	5.4	5.1	4.9				5.0	4.8	
32.0	9.5	9.6	9.7			7.7	7.7	7.9			6.2	6.1	6.1	6.1		5.2	5.1	5.0	4.8				4.7	4.5	
34.0	8.1	8.3	8.5			7.3	7.4	7.7			5.8	5.8	5.9	6.1		4.9	4.8	4.8	4.8				4.4	4.3	
36.0	6.7	6.9				6.9	7.2	7.6			5.5	5.6	5.8			4.6	4.6	4.7	4.7				4.1	4.1	
38.0	5.5	5.6				6.6	6.8				5.2	5.4	5.7			4.3	4.4	4.5					3.8	3.9	
40.0	4.4					5.5	5.7				4.9	5.2	5.6			4.1	4.2	4.4					3.6	3.7	
42.0						4.5	4.6				4.7	5.0				3.9	4.1	4.4					3.4	3.5	
44.0						3.6					4.5	4.6				3.7	3.9	4.3					3.2	3.4	
46.0											3.6					3.5	3.8						3.0	3.2	
48.0																3.4	3.7						2.9	3.1	
50.0																2.9							2.8	3.0	
θ (°)	10~84	20~84	35~84	51~84	66~84	10~84	20~84	37~84	52~84	66~84	10~84	20~84	35~84	51~84	66~84	10~84	20~84	35~84	51~84	67~84	10~84	20~84	35~84	52~84	68~84
標準フック	80t										25t					7.8t									
フック質量	1150kg										450kg					300kg									
標準巻掛本数	4										2					1									

注) カウンタウエイト7t、アウトリガ張出幅8.3m

# フルオートラフィングジブ

## ■ F A 性能

38.3mブーム+1.85m+フルオートラフィングジブ

単位：t

ジブ長さ 作業半径 (m)	8.5m					11.6m					14.7m					17.8m					20.9m					
	オフセット					オフセット					オフセット					オフセット					オフセット					
	5°	15°	30°	45°	60°	5°	15°	30°	45°	60°	5°	15°	30°	45°	60°	5°	15°	30°	45°	60°	5°	15°	30°	45°	60°	
7.0	25.0																									
8.0	25.0	21.6				14.6																				
9.0	25.0	20.7				14.6					13.9					12.9										
10.0	24.7	19.9	16.1			14.6	14.6				13.9					12.6										
11.0	23.4	19.1	15.7			14.6	14.6				13.9	12.6				12.2						5.6				
12.0	22.2	18.4	15.3	13.5	12.2	14.6	14.6	11.8			13.9	12.1				11.8	10.1					5.6				
14.0	20.2	17.2	14.6	13.1	12.1	14.6	13.6	11.2	9.8		13.6	11.1	9.1			11.1	9.5					5.6				
16.0	18.4	16.1	14.0	12.8	11.9	14.6	12.6	10.7	9.5	8.6	12.3	10.3	8.6			10.6	8.8	7.2				5.6	5.6			
18.0	17.0	15.1	13.5	12.5	11.8	13.5	11.8	10.2	9.2	8.5	11.2	9.6	8.2	7.3		9.6	8.2	6.9				5.6	5.6			
20.0	15.7	14.3	13.0	12.2	11.8	12.5	11.1	9.8	9.0	8.4	10.2	9.0	7.8	7.0	6.4	8.8	7.6	6.5	5.7			5.6	5.6	5.6		
22.0	14.6	13.5	12.6	12.0		11.5	10.5	9.4	8.8	8.3	9.4	8.5	7.5	6.8	6.3	8.0	7.1	6.2	5.5	4.9		5.6	5.6	5.5		
24.0	13.7	12.9	12.2	11.9		10.7	9.9	9.1	8.6	8.3	8.7	8.0	7.2	6.7	6.2	7.4	6.7	6.0	5.4	4.8		5.6	5.6	5.3	4.5	
26.0	12.9	12.3	11.8	11.7		10.0	9.4	8.8	8.5	8.3	8.1	7.5	6.9	6.5	6.2	6.9	6.3	5.7	5.2	4.8		5.6	5.6	5.0	4.4	3.9
28.0	11.5	11.7	11.5	11.6		9.4	8.9	8.5	8.3	8.3	7.6	7.1	6.7	6.4		6.4	6.0	5.5	5.1	4.7		5.6	5.3	4.8	4.3	3.8
30.0	10.2	10.3	10.5	10.6		8.8	8.5	8.3	8.2	8.2	7.1	6.8	6.5	6.3		6.0	5.7	5.3	5.0			5.4	5.0	4.6	4.2	3.8
32.0	9.0	9.1	9.3			8.3	8.2	8.1	8.2	8.2	6.7	6.5	6.3	6.2		5.6	5.4	5.1	4.9			5.0	4.8	4.4	4.1	3.8
34.0	7.9	8.1	8.2			7.9	7.8	7.9	8.1	8.1	6.3	6.2	6.1	6.1		5.3	5.1	5.0	4.8			4.7	4.5	4.3	4.0	
36.0	6.7	7.0	7.2			7.5	7.5	7.8			5.9	5.9	6.0	6.1		4.9	4.9	4.8	4.8			4.4	4.3	4.1	3.9	
38.0	5.5	5.7	5.8			6.5	6.8	7.0			5.6	5.7	5.8			4.7	4.7	4.7	4.7			4.2	4.1	4.0	3.8	
40.0	4.4	4.6				5.4	5.7	5.9			5.4	5.5	5.7			4.4	4.5	4.6				3.9	3.9	3.9	3.8	
42.0	3.5	3.5				4.4	4.6				5.1	5.3	5.6			4.2	4.3	4.5				3.7	3.7	3.8	3.7	
44.0	2.6					3.5	3.7				4.3	4.6	4.8			4.0	4.1	4.4				3.5	3.6	3.7		
46.0						2.7	2.8				3.5	3.7				3.8	4.0	4.3				3.3	3.4	3.6		
48.0						2.0					2.8	2.9				3.4	3.7					3.2	3.3	3.5		
50.0											2.1					2.8	2.9					3.0	3.2	3.5		
55.0																						2.1	2.2			
θ (°)	10~84	20~84	35~84	51~84	67~84	10~84	20~84	35~84	51~84	67~84	10~84	20~84	35~84	51~84	67~84	10~84	20~84	35~84	52~84	68~84	10~84	20~84	35~84	52~84	68~84	
標準フック	80t					25t					7.8t															
フック質量	1150kg					450kg					300kg															
標準巻掛本数	4					2					1															

注) カウンタウエイト7t、アウトリガ張出幅8.3m

## ■ F A 性能

42.5mブーム+1.85m+フルオートラフィングジブ

単位：t

ジブ長さ 作業半径 (m)	8.5m					11.6m					14.7m					17.8m					20.9m					
	オフセット					オフセット					オフセット					オフセット					オフセット					
	5°	15°	30°	45°	60°	5°	15°	30°	45°	60°	5°	15°	30°	45°	60°	5°	15°	30°	45°	60°	5°	15°	30°	45°	60°	
8.0	21.3																									
9.0	21.3	21.3				14.6																				
10.0	21.3	20.5				14.6					13.9					11.5										
11.0	21.3	19.7	15.9			14.6	14.6				13.9					11.5										
12.0	21.0	19.0	15.6	13.6		14.6	14.6				13.8	12.0				11.5						5.6				
14.0	19.5	17.8	14.9	13.3	12.1	14.6	14.1	11.4			13.1	11.4				10.8	9.4					5.6				
16.0	18.1	16.7	14.3	12.9	12.0	14.6	13.1	10.9	9.6	8.6	12.4	10.7	8.8			10.2	8.9					5.6	5.6			
18.0	16.7	15.8	13.8	12.6	11.8	14.4	12.3	10.5	9.4	8.5	11.9	10.0	8.4	7.3		9.8	8.5	7.0				5.6	5.6			
20.0	15.4	14.9	13.3	12.4	11.8	13.3	11.6	10.1	9.1	8.4	10.9	9.4	8.0	7.1	6.4	9.3	7.9	6.7	5.8			5.6	5.6	5.6		
22.0	14.3	14.1	12.9	12.2	11.7	12.3	10.9	9.7	8.9	8.3	10.1	8.8	7.7	6.9	6.3	8.6	7.4	6.4	5.6	4.9		5.6	5.6	5.5		
24.0	13.2	13.1	12.5	12.0		11.5	10.4	9.4	8.7	8.3	9.3	8.3	7.4	6.8	6.3	7.9	7.0	6.1	5.4	4.8		5.6	5.6	5.3	4.6	
26.0	12.3	12.2	12.1	11.8		10.7	9.9	9.1	8.6	8.2	8.7	7.9	7.1	6.6	6.2	7.3	6.6	5.9	5.3	4.8		5.6	5.6	5.1	4.4	3.9
28.0	11.2	11.3	11.3	11.3		10.1	9.4	8.8	8.4	8.4	8.1	7.5	6.9	6.5	6.2	6.8	6.3	5.7	5.2	4.7		5.6	5.6	4.9	4.3	3.9
30.0	9.9	10.0	10.2	10.2		9.5	9.0	8.5	8.3	8.3	7.6	7.1	6.7	6.4		6.4	5.9	5.5	5.1	4.7		5.6	5.3	4.8	4.2	3.8
32.0	8.7	8.9	9.0	9.1		8.9	8.6	8.3	8.2	8.2	7.2	6.8	6.5	6.3		6.0	5.6	5.3	5.0			5.4	5.0	4.6	4.1	3.8
34.0	7.7	7.8	8.0			8.2	8.3	8.1	8.2	8.2	6.8	6.5	6.3	6.2		5.6	5.4	5.1	4.9			5.1	4.8	4.4	4.0	3.7
36.0	6.7	6.9	7.0			7.2	7.4	7.6	7.7	7.7	6.4	6.2	6.1	6.1		5.3	5.1	5.0	4.8			4.8	4.5	4.3	4.0	
38.0	5.7	5.9	6.1			6.4	6.6	6.8			6.1	6.0	6.0	6.1		5.0	4.9	4.8	4.8			4.5	4.3	4.1	3.9	
40.0	4.6	4.8	5.0			5.5	5.8	6.0			5.8	5.8	5.9			4.8	4.7	4.7	4.7			4.2	4.1	4.0	3.8	
42.0	3.7	3.8	3.9			4.6	4.8	5.1			5.3	5.5	5.7			4.5	4.5	4.6	4.7			4.0	4.0	3.9	3.8	
44.0	2.8	2.9				3.7	3.9	4.1			4.4	4.7	5.1			4.3	4.4	4.5				3.8	3.8	3.8	3.7	
46.0	2.0	2.1				2.9	3.0				3.6	3.9	4.1			4.1	4.2	4.4				3.6	3.6	3.7		
48.0	1.3					2.1	2.3				2.9	3.1	3.3			3.5	3.8	4.1				3.4	3.5	3.6		
50.0						1.5	1.5				2.2	2.4				2.8	3.1	3.3				3.2	3.4	3.6		
55.0																1.3	1.5					2.1	2.3			
θ (°)	10~84	20~84	35~84	51~84	67~84	10~84	20~84	35~84	51~84	67~84	10~84	20~84	35~84	51~84	67~84	10~84	20~84	35~84	52~84	68~84	10~84	20~84	35~84	52~84	68~84	
標準フック	25t					25t					7.8t															
フック質量	450kg					450kg					300kg															
標準巻掛本数	3					2					1															

注) カウンタウエイト7t、アウトリガ張出幅8.3m

# フルオートラフィングジブ

## ■ F A 性能

### 46.7mブーム+1.85m+フルオートラフィングジブ

単位：t

ジブ長さ 作業半径 (m)	8.5m					11.6m					14.7m					17.8m					20.9m									
	オフセット					オフセット					オフセット					オフセット					オフセット									
	5°	15°	30°	45°	60°	5°	15°	30°	45°	60°	5°	15°	30°	45°	60°	5°	15°	30°	45°	60°	5°	15°	30°	45°	60°					
9.0	17.5																													
10.0	17.5	17.5				14.2																								
11.0	17.5	17.5				14.2					12.0										10.1									
12.0	17.5	17.5	15.8			14.2	14.2				12.0										10.1									
14.0	16.9	16.4	15.2	13.4		14.2	14.0	11.6			12.0	11.1								10.1	9.1			5.6						
16.0	15.5	15.1	14.6	13.1	12.0	14.2	13.6	11.1	9.7		12.0	10.6	8.9							9.9	8.7			5.6						
18.0	14.3	14.0	13.7	12.8	11.9	13.4	12.8	10.7	9.5	8.5	11.5	10.2	8.5							9.4	8.3	7.0		5.6	5.6					
20.0	13.2	13.0	12.7	12.5	11.8	12.5	12.1	10.3	9.2	8.4	11.2	9.7	8.2	7.2	6.4					9.0	8.0	6.8		5.6	5.6					
22.0	12.3	12.1	11.8	11.8	11.7	11.6	11.4	9.9	9.0	8.4	10.7	9.2	7.9	7.0	6.4					8.8	7.6	6.5	5.6		5.6	5.4				
24.0	11.4	11.2	11.1	11.0		10.8	10.6	9.6	8.8	8.3	9.9	8.7	7.6	6.8	6.3					8.4	7.3	6.2	5.5	4.8	5.6	5.6	5.2			
26.0	10.6	10.5	10.3	10.3		10.1	9.9	9.3	8.7	8.3	9.2	8.2	7.3	6.7	6.2					7.8	6.9	6.0	5.4	4.8	5.6	5.6	5.1	4.5		
28.0	9.8	9.8	9.7	9.7		9.5	9.3	9.0	8.5		8.6	7.8	7.1	6.6	6.2					7.3	6.5	5.8	5.2	4.7	5.6	5.6	4.9	4.4	3.9	
30.0	9.1	9.1	9.1	9.1		8.9	8.8	8.6	8.4		8.1	7.5	6.8	6.4	6.1					6.8	6.2	5.6	5.1	4.7	5.6	5.4	4.7	4.3	3.8	
32.0	8.3	8.5	8.5	8.5		8.3	8.2	8.1	8.1		7.6	7.1	6.6	6.3						6.4	5.9	5.4	5.0	4.7	5.6	5.2	4.6	4.2	3.8	
34.0	7.4	7.5	7.6	7.7		7.7	7.7	7.7	7.7		7.2	6.8	6.5	6.2						6.0	5.6	5.2	4.9		5.4	5.0	4.5	4.1	3.7	
36.0	6.5	6.6	6.7			6.9	7.1	7.2	7.3		6.8	6.5	6.3	6.2						5.7	5.4	5.1	4.9		5.1	4.8	4.4	4.0		
38.0	5.7	5.8	5.9			6.1	6.3	6.5	6.5		6.4	6.3	6.1	6.1						5.4	5.2	4.9	4.8		4.8	4.5	4.2	3.9		
40.0	4.8	5.0	5.2			5.4	5.5	5.7			5.7	5.9	6.0	6.1						5.1	5.0	4.8	4.7		4.5	4.3	4.1	3.9		
42.0	3.8	4.0	4.2			4.7	4.9	5.0			5.1	5.2	5.4							4.8	4.8	4.7	4.7		4.3	4.2	4.0	3.8		
44.0	2.9	3.1	3.2			3.8	4.0	4.3			4.5	4.6	4.8							4.6	4.6	4.6	4.7		4.1	4.0	3.9	3.8		
46.0	2.2	2.3				3.0	3.2	3.4			3.7	4.0	4.2							4.2	4.4	4.5			3.9	3.8	3.8	3.7		
48.0	1.4	1.5				2.2	2.4	2.6			2.9	3.2	3.5							3.5	3.9	4.1			3.7	3.7	3.7	3.7		
50.0						1.6	1.7				2.2	2.5	2.7							2.8	3.1	3.5			3.5	3.6	3.7			
55.0																				1.3	1.6				2.1	2.4	2.7			
60.0																									1.0					
θ (°)	10~84	20~84	35~84	52~84	68~84	10~84	20~84	35~84	52~84	68~84	10~84	20~84	35~84	52~84	68~84	10~84	20~84	35~84	52~84	68~84	10~84	20~84	35~84	52~84	68~84	10~84	20~84	35~84	52~84	68~84
標準フック	25t					25t					25t					7.8t														
フック質量	450kg					450kg					450kg					300kg														
標準巻掛本数	3					2					1																			

注) カウンタウエイト7t、アウトリガ張出幅8.3m

## ■ F A 性能

### 50.9mブーム+1.85m+フルオートラフィングジブ

単位：t

ジブ長さ 作業半径 (m)	8.5m					11.6m					14.7m					17.8m					20.9m									
	オフセット					オフセット					オフセット					オフセット					オフセット									
	5°	15°	30°	45°	60°	5°	15°	30°	45°	60°	5°	15°	30°	45°	60°	5°	15°	30°	45°	60°	5°	15°	30°	45°	60°					
10.0	13.8																													
11.0	13.8	13.8				11.8																								
12.0	13.8	13.8				11.8					10.1																			
14.0	13.8	13.8	13.3	13.0		11.8	11.8				10.1	10.1								6.7										
16.0	13.4	13.0	12.5	12.2	12.1	11.8	11.8	11.3			10.1	10.0								6.7					5.6					
18.0	12.3	12.1	11.7	11.5	11.4	11.5	11.2	10.7	9.5		10.1	9.6	8.4							6.7	6.7				5.6	5.6				
20.0	11.4	11.2	11.0	10.8	10.8	10.9	10.5	10.1	9.3	8.5	10.0	9.5	8.2	7.3						6.7	6.7	6.7			5.6	5.6				
22.0	10.5	10.4	10.3	10.2	10.2	10.1	9.9	9.5	9.1	8.4	9.4	9.1	7.9	7.1	6.4					6.7	6.7	6.5			5.6	5.6	5.3			
24.0	9.8	9.7	9.6	9.6	9.6	9.4	9.3	9.0	8.9	8.3	9.1	8.7	7.7	6.9	6.3					6.7	6.7	6.3	5.7		5.6	5.6	5.1			
26.0	9.1	9.0	8.9	8.9		8.8	8.7	8.5	8.4	8.3	8.5	8.2	7.4	6.8	6.2					6.7	6.7	6.1	5.6	5.0	5.6	5.6	5.0	4.5		
28.0	8.5	8.4	8.3	8.3		8.2	8.1	8.0	8.0		7.9	7.8	7.2	6.6	6.2					6.7	6.7	5.9	5.5	5.0	5.6	5.5	4.8	4.4	3.9	
30.0	7.9	7.9	7.8	7.8		7.7	7.6	7.5	7.5		7.4	7.3	7.0	6.5	6.1					6.7	6.5	5.7	5.3	4.9	5.6	5.5	4.7	4.3	3.8	
32.0	7.4	7.4	7.3	7.3		7.2	7.1	7.1	7.1		7.0	6.9	6.8	6.4						6.6	6.3	5.6	5.2	4.9	5.6	5.2	4.5	4.2	3.8	
34.0	6.9	6.9	6.8	6.8		6.7	6.7	6.6	6.6		6.5	6.5	6.4	6.3						6.2	6.1	5.4	5.1		5.6	5.0	4.4	4.1	3.8	
36.0	6.4	6.4	6.4	6.4		6.3	6.3	6.2	6.2		6.1	6.1	6.1	6.1						5.9	5.8	5.3	5.0		5.4	4.8	4.3	4.0	3.7	
38.0	5.6	5.7	5.8			5.9	5.9	5.9	5.9		5.8	5.7	5.7	5.7						5.5	5.5	5.2	4.9		5.1	4.7	4.2	3.9		
40.0	4.9	5.0	5.1			5.2	5.4	5.5			5.4	5.4	5.4	5.4						5.2	5.2	5.1	4.9		4.8	4.5	4.1	3.9		
42.0	4.2	4.3	4.4			4.6	4.7	4.9			4.9	5.0	5.1	5.1						4.9	4.9	4.9	4.8		4.6	4.4	4.0	3.8		
44.0	3.3	3.5	3.7			4.0	4.1	4.3			4.3	4.5	4.6							4.7	4.6	4.6	4.7		4.3	4.2	3.9	3.7		
46.0	2.5	2.7	2.8			3.2	3.5	3.7			3.8	3.9	4.1							4.2	4.4	4.4			4.1	4.0	3.8	3.7		
48.0	1.8	1.9				2.5	2.7	2.9			3.1	3.4	3.6							3.7	3.9	4.1			3.9	3.9	3.7	3.6		
50.0	1.1	1.2				1.8	2.0	2.2			2.4	2.7	3.0							3.1	3.4	3.6			3.5	3.7	3.7			
55.0											1.0	1.2								1.6	1.9	2.2			2.2	2.6	2.9			
60.0																									1.0	1.2				
θ (°)	10~84	20~84	38~84	54~84	69~84	10~84	20~84	38~84	54~84	69~84	33~84	20~84	38~84	54~84	69~84	37~84	20~84	38~84	54~84	69~84	34~84	20~84	38~84	54~84	69~84	34~84	20~84	38~84	54~84	69~84
標準フック	25t					25t					25t					7.8t														
フック質量	450kg					450kg					450kg					300kg														
標準巻掛本数	2					2					1																			

注) カウンタウエイト7t、アウトリガ張出幅8.3m

# フルオートラフィングジブ

## ■ F A 性能

55.0mブーム+1.85m+フルオートラフィングジブ

単位：t

ジブ長さ 作業半径 (m)	8.5m					11.6m					14.7m					17.8m					20.9m						
	オフセット					オフセット					オフセット					オフセット					オフセット						
	5°	15°	30°	45°	60°	5°	15°	30°	45°	60°	5°	15°	30°	45°	60°	5°	15°	30°	45°	60°	5°	15°	30°	45°	60°		
11.0	11.5																										
12.0	11.5	11.5				10.0																					
14.0	11.5	11.5	11.4			10.0	10.0				6.9					6.7											
16.0	11.2	11.0	10.6	10.4	10.4	10.0	9.9	9.7			6.9					6.7								5.6			
18.0	10.5	10.2	9.9	9.7	9.7	9.6	9.5	9.1	8.9		6.9	6.9				6.7	6.7							5.6			
20.0	9.8	9.6	9.3	9.1	9.1	9.3	8.9	8.6	8.4	8.4	6.9	6.9	6.9			6.7	6.7						5.6	5.6			
22.0	9.2	9.0	8.7	8.6	8.6	8.7	8.4	8.1	8.0	8.0	6.9	6.9	6.9	6.9		6.7	6.7	6.3					5.6	5.6			
24.0	8.5	8.4	8.2	8.1	8.1	8.1	7.9	7.6	7.5	7.5	6.9	6.9	6.9	6.9	6.4	6.7	6.7	6.1	5.6				5.6	5.6	5.0		
26.0	7.9	7.8	7.7	7.6	7.6	7.6	7.4	7.2	7.1	7.1	6.9	6.9	6.7	6.6	6.3	6.6	6.5	5.9	5.5	5.1			5.6	5.6	4.8		
28.0	7.3	7.3	7.2	7.2		7.1	7.0	6.8	6.7	6.7	6.7	6.5	6.3	6.2	6.2	6.4	6.2	5.8	5.4	5.0			5.6	5.4	4.7	4.3	
30.0	6.8	6.8	6.7	6.7		6.6	6.6	6.4	6.4		6.3	6.2	6.0	5.9	5.9	6.0	5.9	5.6	5.2	4.9			5.5	5.2	4.6	4.2	3.9
32.0	6.3	6.3	6.3	6.3		6.2	6.2	6.1	6.1		6.0	5.8	5.7	5.6	5.6	5.7	5.5	5.4	5.1	4.9			5.3	5.0	4.4	4.1	3.8
34.0	5.9	5.9	5.9	5.9		5.8	5.8	5.8	5.7		5.6	5.5	5.4	5.3		5.4	5.3	5.1	5.0	4.9			5.2	4.9	4.3	4.0	3.8
36.0	5.5	5.5	5.5	5.5		5.4	5.4	5.4	5.4		5.2	5.2	5.1	5.1		5.1	5.0	4.9	4.8				4.9	4.7	4.2	4.0	3.7
38.0	5.1	5.1	5.1	5.1		5.1	5.0	5.0	5.1		4.9	4.9	4.9	4.8		4.8	4.8	4.6	4.6				4.7	4.5	4.1	3.9	3.7
40.0	4.7	4.8	4.8			4.7	4.7	4.7	4.7	4.7	4.6	4.6	4.6	4.6		4.5	4.5	4.4	4.4				4.4	4.3	4.0	3.8	
42.0	4.1	4.1	4.3			4.4	4.4	4.4	4.4		4.3	4.3	4.3	4.3		4.2	4.2	4.2	4.2				4.2	4.1	3.9	3.7	
44.0	3.5	3.6	3.7			3.8	4.0	4.1			4.0	4.0	4.0	4.1		4.0	4.0	4.0	4.0				3.9	3.9	3.8	3.7	
46.0	2.8	3.0	3.1			3.3	3.4	3.6			3.5	3.8	3.8			3.7	3.7	3.8	3.8				3.7	3.7	3.7	3.6	
48.0	2.1	2.2	2.4			2.7	2.9	3.1			3.3	3.3	3.6			3.5	3.5	3.5					3.5	3.5	3.5	3.5	
50.0	1.4	1.5				2.0	2.2	2.5			2.8	3.0	3.1			3.1	3.2	3.3					3.3	3.3	3.3	3.4	
55.0											1.3	1.5	1.7			1.8	2.1	2.4					2.3	2.5	2.7		
60.0																							1.1	1.4	1.7		
θ (°)	38~84	38~84	40~84	55~84	69~84	41~84	42~84	40~84	55~84	69~84	38~84	40~84	40~84	55~84	69~84	41~84	43~84	40~84	55~84	69~84	38~84	41~84	40~84	55~84	69~84		
標準フック	25t										7.8t																
フック質量	450kg										300kg																
標準巻掛本数	2										1																

注) カウンタウエイト7t、アウトリガ張出幅8.3m

## ■ F A 性能

59.2mブーム+1.85m+フルオートラフィングジブ

単位：t

ジブ長さ 作業半径 (m)	8.5m					11.6m					14.7m					17.8m					20.9m						
	オフセット					オフセット					オフセット					オフセット					オフセット						
	5°	15°	30°	45°	60°	5°	15°	30°	45°	60°	5°	15°	30°	45°	60°	5°	15°	30°	45°	60°	5°	15°	30°	45°	60°		
11.0	9.6																										
12.0	9.6	9.4				7.5																					
14.0	9.0	8.7	8.3			7.5	7.5				6.5					5.7											
16.0	8.4	8.3	7.7	7.5		7.5	7.4				6.5	6.5				5.7								5.0			
18.0	8.1	7.8	7.3	7.1	7.0	7.2	6.9	6.5			6.5	6.3				5.7	5.7							5.0			
20.0	7.5	7.3	6.9	6.7	6.6	7.0	6.5	6.1	5.9		6.3	6.0	5.5			5.7	5.5						5.0	5.0			
22.0	7.1	6.8	6.6	6.3	6.3	6.5	6.2	5.8	5.6	5.5	5.9	5.6	5.2	5.0		5.5	5.2	4.8					5.0	4.8			
24.0	6.6	6.4	6.2	6.0	6.0	6.1	5.9	5.5	5.3	5.3	5.7	5.3	5.0	4.8	4.7	5.2	4.9	4.6					4.8	4.5	4.2		
26.0	6.2	6.0	5.8	5.7	5.7	5.8	5.6	5.2	5.0	5.0	5.4	5.1	4.8	4.6	4.5	5.0	4.7	4.4	4.2				4.6	4.3	4.0		
28.0	5.9	5.7	5.5	5.4		5.4	5.2	5.0	4.8	4.8	5.1	4.8	4.5	4.4	4.3	4.8	4.4	4.2	4.0	3.9			4.3	4.1	3.8	3.6	
30.0	5.5	5.4	5.2	5.1		5.1	5.0	4.8	4.6		4.8	4.6	4.3	4.2	4.2	4.5	4.2	4.0	3.8	3.8			4.2	3.9	3.6	3.5	
32.0	5.2	5.1	4.9	4.9		4.9	4.7	4.5	4.4		4.5	4.4	4.1	4.0	4.0	4.3	4.0	3.8	3.7	3.6			4.0	3.7	3.5	3.3	3.3
34.0	4.9	4.8	4.7	4.6		4.6	4.4	4.3	4.2		4.3	4.1	3.9	3.8		4.1	3.9	3.6	3.5	3.5			3.8	3.5	3.3	3.2	3.2
36.0	4.7	4.6	4.4	4.4		4.3	4.2	4.1	4.0		4.1	3.9	3.8	3.7		3.8	3.7	3.4	3.3				3.6	3.4	3.2	3.1	3.1
38.0	4.4	4.3	4.2	4.2		4.1	4.0	3.9	3.8		3.9	3.7	3.6	3.5		3.6	3.5	3.3	3.2				3.4	3.2	3.0	3.0	3.0
40.0	4.1	4.1	4.0			3.9	3.8	3.7	3.7		3.7	3.5	3.4	3.4		3.5	3.3	3.2	3.1				3.3	3.1	2.9	2.8	
42.0	3.8	3.8	3.8			3.7	3.6	3.5	3.5		3.5	3.4	3.3	3.2		3.3	3.2	3.1	3.0				3.1	3.0	2.8	2.7	
44.0	3.3	3.3	3.6			3.5	3.4	3.4			3.3	3.2	3.1	3.1		3.1	3.0	2.9	2.9				2.9	2.8	2.7	2.6	
46.0	2.9	3.0	3.1			3.1	3.3	3.2			3.2	3.1	3.0			3.0	2.9	2.8	2.8				2.8	2.7	2.6	2.5	
48.0	2.4	2.6	2.6			2.8	2.9	3.1			2.8	2.9	2.8			2.8	2.7	2.7	2.6				2.7	2.6	2.5	2.4	
50.0	1.7	1.9	2.0			2.5	2.6	2.7			2.6	2.6	2.7			2.7	2.6	2.5					2.5	2.5	2.4	2.4	
55.0						1.0	1.2				1.5	1.8	2.0			2.0	2.2	2.1					2.1	2.2	2.1		
60.0																											
θ (°)	42~84	43~84	43~84	57~84	70~84	39~84	40~84	43~84	57~84	70~84	42~84	44~84	43~84	57~84	70~84	45~84	41~84	43~84	57~84	70~84	42~84	44~84	43~84	57~84	70~84		
標準フック	25t										7.8t																
フック質量	450kg										300kg																
標準巻掛本数	2										1																

注) カウンタウエイト7t、アウトリガ張出幅8.3m



# フルオートラフィングジブ

## ■ F A 性能

63.4mブーム+1.85m+フルオートラフィングジブ

単位：t

ジブ長さ 作業半径 (m)	8.5m					11.6m					14.7m					17.8m					20.9m				
	オフセット					オフセット					オフセット					オフセット					オフセット				
	5°	15°	30°	45°	60°	5°	15°	30°	45°	60°	5°	15°	30°	45°	60°	5°	15°	30°	45°	60°	5°	15°	30°	45°	60°
14.0	7.0	7.0				6.1					5.4														
16.0	6.8	6.6	6.3			6.1	6.0				5.4					4.7									
18.0	6.3	6.1	5.9	5.7		5.9	5.7	5.3			5.4	5.2				4.7							4.2		
20.0	6.0	5.8	5.5	5.3	5.3	5.5	5.3	5.0	4.8		5.2	4.9				4.7	4.5						4.2		
22.0	5.6	5.4	5.1	5.0	5.0	5.2	5.0	4.7	4.5	4.5	4.8	4.6	4.3			4.6	4.3						4.2	4.0	
24.0	5.3	5.1	4.8	4.7	4.7	4.9	4.7	4.4	4.3	4.2	4.5	4.3	4.1	3.9		4.3	4.0	3.8					4.0	3.7	
26.0	4.9	4.8	4.6	4.4	4.4	4.6	4.4	4.2	4.1	4.0	4.3	4.1	3.9	3.7	3.7	4.0	3.8	3.6					3.8	3.5	
28.0	4.6	4.5	4.3	4.2	4.2	4.3	4.1	3.9	3.9	3.8	4.0	3.8	3.6	3.5	3.5	3.8	3.6	3.4	3.3	3.2			3.6	3.4	
30.0	4.3	4.2	4.1	4.0		4.1	3.9	3.7	3.6	3.6	3.8	3.6	3.5	3.3	3.3	3.6	3.4	3.2	3.1	3.1			3.3	3.2	
32.0	4.0	4.0	3.9	3.8		3.8	3.7	3.5	3.4		3.6	3.4	3.3	3.2	3.2	3.4	3.2	3.0	2.9	2.9			3.2	3.0	
34.0	3.8	3.7	3.6	3.6		3.6	3.5	3.3	3.3		3.4	3.2	3.1	3.0	3.0	3.2	3.0	2.9	2.8	2.8			3.0	2.9	
36.0	3.6	3.5	3.4	3.4		3.4	3.3	3.2	3.1		3.2	3.1	2.9	2.8		3.0	2.9	2.7	2.7	2.6			2.8	2.7	
38.0	3.3	3.3	3.2	3.2		3.2	3.1	3.0	2.9		3.0	2.9	2.8	2.7		2.9	2.7	2.6	2.5				2.7	2.5	
40.0	3.1	3.1	3.0	3.0		3.0	2.9	2.8	2.8		2.8	2.8	2.6	2.6		2.7	2.6	2.4	2.4				2.5	2.4	
42.0	3.0	2.9	2.8			2.8	2.7	2.7	2.6		2.7	2.6	2.5	2.4		2.5	2.4	2.3	2.3				2.4	2.3	
44.0	2.8	2.7	2.7			2.6	2.6	2.5	2.5		2.5	2.4	2.4	2.3		2.4	2.3	2.2	2.1				2.3	2.2	
46.0	2.4	2.6	2.5			2.5	2.4	2.4			2.4	2.3	2.3	2.2		2.3	2.2	2.1	2.0				2.2	2.1	
48.0	2.3	2.3	2.2			2.2	2.3	2.2			2.2	2.2	2.1			2.1	2.1	2.0	2.0				2.0	2.0	
50.0	2.1	2.1	2.1			2.0	2.0	2.1			2.1	2.0	2.0			2.0	1.9	1.9	1.9				1.9	1.8	
55.0						1.3	1.5	1.7			1.6	1.6	1.6			1.6	1.7	1.6					1.6	1.6	
60.0																1.0	1.3	1.3					1.3	1.2	
θ (°)	46~84	47~84	45~84	57~84	70~84	43~84	44~84	45~84	57~84	70~84	46~84	47~84	45~84	57~84	70~84	43~84	44~84	45~84	57~84	70~84	45~84	47~84	45~84	57~84	
標準フック	7.8t																								
フック質量	300kg																								
標準巻掛本数	1																								

注) カウンタウエイト71t、アウトリガ張出幅6.3m



# フルオートラフィングジブ

## ■FB性能

30.0mブーム+1.85m+フルオートラフィングジブ

単位：t

ジブ長さ 作業半径 (m)	8.5m					11.6m					14.7m					17.8m					20.9m				
	オフセット					オフセット					オフセット					オフセット					オフセット				
	5°	15°	30°	45°	60°	5°	15°	30°	45°	60°	5°	15°	30°	45°	60°	5°	15°	30°	45°	60°	5°	15°	30°	45°	60°
7.0	26.1	20.9				14.6					13.9														
8.0	24.4	19.9				14.6	14.6				13.9					13.5									
9.0	22.8	19.0	15.8			14.6	14.6				13.9					13.4							5.6		
10.0	21.5	18.2	15.3	13.6		14.6	14.5				13.9	12.4				13.0							5.6		
11.0	20.3	17.4	14.9	13.3	12.2	14.6	13.8	11.5			13.9	11.8				12.5	10.2						5.6		
12.0	19.2	16.7	14.5	13.1	12.1	14.6	13.2	11.2			13.4	11.3				11.7	9.8						5.6		
14.0	17.3	15.5	13.8	12.7	11.9	13.9	12.2	10.6	9.5	8.6	12.0	10.3	8.8			10.4	8.9						5.6	5.6	
16.0	15.8	14.4	13.2	12.4	11.8	12.6	11.3	10.0	9.2	8.5	10.8	9.5	8.3	7.4		9.3	8.2	7.0					5.6	5.6	
18.0	14.5	13.5	12.6	12.1	11.7	11.5	10.5	9.6	8.9	8.4	9.8	8.8	7.8	7.1	6.5	8.4	7.6	6.6	5.8				5.6	5.6	
20.0	13.4	12.7	12.1	11.9		10.5	9.8	9.1	8.7	8.3	8.9	8.2	7.5	6.9	6.4	7.7	7.0	6.3	5.6	5.0			5.6	5.6	
22.0	12.4	12.0	11.7	11.7		9.7	9.2	8.8	8.5	8.3	8.2	7.7	7.1	6.7	6.3	7.0	6.5	6.0	5.4	4.9			5.6	5.6	
24.0	11.6	11.4	11.4	11.6		9.0	8.7	8.4	8.3		7.6	7.2	6.8	6.5	6.3	6.5	6.1	5.7	5.3	4.8			5.6	5.5	
26.0	9.5	10.0	10.4	10.6		8.4	8.3	8.2	8.2		7.0	6.8	6.6	6.4		6.0	5.7	5.4	5.1	4.8			5.4	5.2	
28.0	7.6	7.9	8.3			7.9	7.9	7.9	8.1		6.5	6.4	6.3	6.3		5.5	5.4	5.2	5.0				5.0	4.8	
30.0	5.9	6.2	6.4			7.2	7.5	7.7			6.1	6.1	6.1	6.2		5.2	5.1	5.0	4.9				4.7	4.6	
32.0	4.5	4.7	4.8			5.8	6.1	6.5			5.7	5.8	6.0			4.8	4.8	4.9	4.8				4.3	4.3	
34.0	3.3	3.4				4.5	4.8	5.0			5.4	5.6	5.8			4.5	4.6	4.7	4.8				4.1	4.1	
36.0	2.2					3.4	3.6				4.4	4.7	5.1			4.3	4.4	4.6					3.8	3.9	
38.0						2.4	2.5				3.4	3.7	3.9			4.0	4.2	4.5					3.6	3.7	
40.0						1.5					2.5	2.7				3.2	3.6	3.9					3.4	3.5	
42.0											1.7					2.5	2.7						3.2	3.4	
44.0																1.7	1.9						2.7	3.0	
46.0																1.1							2.0	2.2	
48.0																							1.4	1.5	
θ (°)	10~84	20~84	34~84	50~84	65~84	10~84	20~84	35~84	50~84	65~84	10~84	20~84	35~84	51~84	66~84	10~84	20~84	35~84	51~84	67~84	10~84	20~84	35~84	52~84	68~84
標準フック	80t										25t					7.8t									
フック質量	1150kg										450kg					300kg									
標準巻掛本数	4										2					1									

注) カウンタウエイト47t、アウトリガ張出幅8.3m

## ■FB性能

34.1mブーム+1.85m+フルオートラフィングジブ

単位：t

ジブ長さ 作業半径 (m)	8.5m					11.6m					14.7m					17.8m					20.9m				
	オフセット					オフセット					オフセット					オフセット					オフセット				
	5°	15°	30°	45°	60°	5°	15°	30°	45°	60°	5°	15°	30°	45°	60°	5°	15°	30°	45°	60°	5°	15°	30°	45°	60°
7.0	27.5	21.5				14.6																			
8.0	25.8	20.5				14.6					13.9					13.5									
9.0	24.2	19.7	16.0			14.6	14.6				13.9					13.2									
10.0	22.8	18.8	15.6			14.6	14.6				13.9	12.8				12.8									
11.0	21.6	18.1	15.2	13.4		14.6	14.6	11.9			13.9	12.2				12.4	10.5						5.6		
12.0	20.5	17.4	14.8	13.2	12.1	14.6	14.1	11.6			13.9	11.7				12.0	10.0						5.6		
14.0	18.5	16.2	14.1	12.8	11.9	14.6	13.0	11.0	9.7		12.8	10.7	8.9			11.0	9.2						5.6	5.6	
16.0	16.9	15.1	13.5	12.5	11.8	13.9	12.1	10.4	9.4	8.6	11.5	9.9	8.4	7.4		9.9	8.5	7.1					5.6	5.6	
18.0	15.6	14.2	12.9	12.2	11.7	12.6	11.3	10.0	9.1	8.4	10.4	9.2	8.0	7.2	6.5	9.0	7.8	6.7					5.6	5.6	
20.0	14.4	13.4	12.5	12.0	11.7	11.6	10.6	9.5	8.9	8.4	9.6	8.6	7.6	6.9	6.4	8.2	7.3	6.4	5.6				5.6	5.6	
22.0	13.4	12.7	12.0	11.8		10.7	9.9	9.2	8.7	8.3	8.8	8.1	7.3	6.7	6.3	7.5	6.8	6.1	5.5	4.9			5.6	5.6	
24.0	11.8	12.0	11.7	11.6		10.0	9.4	8.8	8.5		8.1	7.6	7.0	6.6	6.2	6.9	6.4	5.8	5.3	4.8			5.6	5.6	
26.0	9.5	10.0	10.6	10.8		9.3	8.9	8.5	8.4		7.5	7.1	6.7	6.4	6.2	6.4	6.0	5.6	5.2	4.7			5.6	5.4	
28.0	7.5	8.0	8.4	8.6		8.7	8.5	8.3	8.2		7.0	6.8	6.5	6.3		5.9	5.7	5.3	5.0	4.7			5.4	5.1	
30.0	5.9	6.2	6.6			7.1	7.6	8.1	8.2		6.6	6.4	6.3	6.2		5.5	5.4	5.1	4.9				5.0	4.8	
32.0	4.5	4.8	5.0			5.7	6.1	6.6			6.2	6.1	6.1	6.1		5.2	5.1	5.0	4.8				4.7	4.5	
34.0	3.2	3.5	3.6			4.4	4.8	5.2			5.3	5.8	5.9	6.1		4.9	4.8	4.8	4.8				4.4	4.3	
36.0	2.2	2.3				3.3	3.6	3.9			4.2	4.7	5.2			4.6	4.6	4.7	4.7				4.1	4.1	
38.0	1.2	1.3				2.3	2.6				3.2	3.6	4.0			3.9	4.4	4.5					3.8	3.9	
40.0						1.5	1.6				2.3	2.6	2.9			3.1	3.5	4.0					3.6	3.7	
42.0											1.5	1.8				2.3	2.6	3.0					3.2	3.5	
44.0													1.0			1.5	1.8	2.1					2.4	2.9	
46.0																	1.1						1.8	2.1	
48.0																							1.2	1.4	
θ (°)	10~84	20~84	35~84	51~84	66~84	10~84	20~84	37~84	52~84	66~84	10~84	20~84	35~84	51~84	66~84	10~84	20~84	35~84	51~84	67~84	10~84	20~84	35~84	52~84	68~84
標準フック	80t										25t					7.8t									
フック質量	1150kg										450kg					300kg									
標準巻掛本数	4										2					1									

注) カウンタウエイト47t、アウトリガ張出幅8.3m

# フルオートラフィングジブ

## ■FB性能

### 38.3mブーム+1.85m+フルオートラフィングジブ

単位：t

ジブ長さ 作業半径 (m)	8.5m					11.6m					14.7m					17.8m					20.9m				
	オフセット					オフセット					オフセット					オフセット					オフセット				
	5°	15°	30°	45°	60°	5°	15°	30°	45°	60°	5°	15°	30°	45°	60°	5°	15°	30°	45°	60°	5°	15°	30°	45°	60°
7.0	25.0																								
8.0	25.0	21.6				14.6																			
9.0	25.0	20.7				14.6					13.9					12.9									
10.0	24.7	19.9	16.1			14.6	14.6				13.9					12.6									
11.0	23.4	19.1	15.7			14.6	14.6				13.9	12.6				12.2					5.6				
12.0	22.2	18.4	15.3	13.5	12.2	14.6	14.6	11.8			13.9	12.1				11.8	10.1				5.6				
14.0	20.2	17.2	14.6	13.1	12.1	14.6	13.6	11.2	9.8		13.6	11.1	9.1			11.1	9.5				5.6				
16.0	18.4	16.1	14.0	12.8	11.9	14.6	12.6	10.7	9.5	8.6	12.3	10.3	8.6			10.6	8.8	7.2			5.6	5.6			
18.0	17.0	15.1	13.5	12.5	11.8	13.5	11.8	10.2	9.2	8.5	11.2	9.6	8.2	7.3		9.6	8.2	6.9			5.6	5.6			
20.0	15.7	14.3	13.0	12.2	11.8	12.5	11.1	9.8	9.0	8.4	10.2	9.0	7.8	7.0	6.4	8.8	7.6	6.5	5.7		5.6	5.6	5.6		
22.0	14.4	13.5	12.6	12.0		11.5	10.5	9.4	8.8	8.3	9.4	8.5	7.5	6.8	6.3	8.0	7.1	6.2	5.5	4.9	5.6	5.6	5.5		
24.0	11.9	12.3	12.2	11.9		10.7	9.9	9.1	8.6	8.3	8.7	8.0	7.2	6.7	6.2	7.4	6.7	6.0	5.4	4.8	5.6	5.6	5.3	4.5	
26.0	9.5	10.1	10.7	11.0		10.0	9.4	8.8	8.5		8.1	7.5	6.9	6.5	6.2	6.9	6.3	5.7	5.2	4.8	5.6	5.6	5.0	4.4	3.9
28.0	7.6	8.1	8.6	8.9		8.7	8.9	8.5	8.3		7.6	7.1	6.7	6.4		6.4	6.0	5.5	5.1	4.7	5.6	5.3	4.8	4.3	3.8
30.0	5.9	6.3	6.8	7.0		7.0	7.6	8.3	8.2		7.1	6.8	6.5	6.3		6.0	5.7	5.3	5.0		5.4	5.0	4.6	4.2	3.8
32.0	4.5	4.9	5.2			5.6	6.1	6.7	7.0		6.4	6.5	6.3	6.2		5.6	5.4	5.1	4.9		5.0	4.8	4.4	4.1	3.8
34.0	3.3	3.6	3.8			4.3	4.8	5.2	5.5		5.2	5.8	6.1	6.1		5.3	5.1	5.0	4.8		4.7	4.5	4.3	4.0	
36.0	2.2	2.4	2.6			3.2	3.6	4.0			4.1	4.6	5.2	5.5		4.8	4.9	4.8	4.8		4.4	4.3	4.1	3.9	
38.0	1.2	1.4	1.6			2.2	2.6	2.9			3.1	3.5	4.0			3.8	4.3	4.7	4.7		4.2	4.1	4.0	3.8	
40.0						1.4	1.6	1.9			2.2	2.6	3.0			2.9	3.4	4.0			3.8	3.9	3.9	3.8	
42.0											1.4	1.7	2.1			2.1	2.5	3.0			3.0	3.5	3.8	3.7	
44.0												1.0	1.2			1.4	1.8	2.2			2.2	2.7	3.3		
46.0																	1.0	1.4			1.6	2.0	2.5		
48.0																					1.0	1.3	1.7		
50.0																								1.0	
θ (°)	35~84	36~84	35~84	51~84	67~84	36~84	38~84	35~84	51~84	67~84	38~84	36~84	35~84	51~84	67~84	38~84	37~84	35~84	52~84	68~84	37~84	39~84	35~84	52~84	68~84
標準フック	80t					25t					7.8t														
フック質量	1150kg					450kg					300kg														
標準巻掛本数	4					2					1														

注) カウンタウエイト47t、アウトリガ張出幅8.3m

## ■FB性能

### 42.5mブーム+1.85m+フルオートラフィングジブ

単位：t

ジブ長さ 作業半径 (m)	8.5m					11.6m					14.7m					17.8m					20.9m				
	オフセット					オフセット					オフセット					オフセット					オフセット				
	5°	15°	30°	45°	60°	5°	15°	30°	45°	60°	5°	15°	30°	45°	60°	5°	15°	30°	45°	60°	5°	15°	30°	45°	60°
8.0	21.3																								
9.0	21.3	21.3				14.6																			
10.0	21.3	20.5				14.6					13.9					11.5									
11.0	21.3	19.7	15.9			14.6	14.6				13.9					11.5									
12.0	21.0	19.0	15.6	13.6		14.6	14.6				13.8	12.0				11.5					5.6				
14.0	19.5	17.8	14.9	13.3	12.1	14.6	14.1	11.4			13.1	11.4				10.8	9.4				5.6				
16.0	18.1	16.7	14.3	12.9	12.0	14.6	13.1	10.9	9.6	8.6	12.4	10.7	8.8			10.2	8.9				5.6	5.6			
18.0	16.7	15.8	13.8	12.6	11.8	14.4	12.3	10.5	9.4	8.5	11.9	10.0	8.4	7.3		9.8	8.5	7.0			5.6	5.6			
20.0	15.4	14.9	13.3	12.4	11.8	13.3	11.6	10.1	9.1	8.4	10.9	9.4	8.0	7.1	6.4	9.3	7.9	6.7	5.8		5.6	5.6	5.6		
22.0	14.3	14.1	12.9	12.2	11.7	12.3	10.9	9.7	8.9	8.3	10.1	8.8	7.7	6.9	6.3	8.6	7.4	6.4	5.6	4.9	5.6	5.6	5.5		
24.0	12.0	12.5	12.5	12.0		11.5	10.4	9.4	8.7	8.3	9.3	8.3	7.4	6.8	6.3	7.9	7.0	6.1	5.4	4.8	5.6	5.6	5.3	4.6	
26.0	9.7	10.3	10.9	11.3		10.7	9.9	9.1	8.6	8.2	8.7	7.9	7.1	6.6	6.2	7.3	6.6	5.9	5.3	4.8	5.6	5.6	5.1	4.4	3.9
28.0	7.8	8.3	8.9	9.2		8.8	9.4	8.8	8.4		8.1	7.5	6.9	6.5	6.2	6.8	6.3	5.7	5.2	4.7	5.6	5.6	4.9	4.3	3.9
30.0	6.1	6.6	7.1	7.3		7.2	7.8	8.5	8.3		7.6	7.1	6.7	6.4		6.4	5.9	5.5	5.1	4.7	5.6	5.3	4.8	4.2	3.8
32.0	4.7	5.1	5.5	5.7		5.7	6.2	6.9	7.3		6.5	6.8	6.5	6.3		6.0	5.6	5.3	5.0		5.4	5.0	4.6	4.1	3.8
34.0	3.5	3.8	4.1			4.5	4.9	5.5	5.8		5.2	5.9	6.3	6.2		5.6	5.4	5.1	4.9		5.1	4.8	4.4	4.0	3.7
36.0	2.4	2.7	3.0			3.4	3.8	4.2	4.5		4.1	4.7	5.4	5.8		4.8	5.1	5.0	4.8		4.8	4.5	4.3	4.0	
38.0	1.4	1.7	1.9			2.4	2.7	3.1			3.1	3.6	4.2	4.5		3.8	4.4	4.8	4.8		4.5	4.3	4.1	3.9	
40.0						1.5	1.8	2.1			2.3	2.7	3.2			2.9	3.5	4.1	4.5		3.8	4.1	4.0	3.8	
42.0							1.0	1.3			1.5	1.9	2.3			2.1	2.6	3.2	3.5		3.0	3.6	3.9	3.8	
44.0																1.4	1.8	2.3			2.2	2.8	3.5	3.7	
46.0																	1.1	1.6			1.6	2.1	2.6		
48.0																					1.0	1.4	1.9		
50.0																								1.2	
θ (°)	41~84	42~84	43~84	51~84	67~84	42~84	40~84	42~84	51~84	67~84	43~84	42~84	43~84	51~84	67~84	43~84	43~84	45~84	52~84	68~84	42~84	44~84	44~84	52~84	68~84
標準フック	25t					25t					7.8t														
フック質量	450kg					450kg					300kg														
標準巻掛本数	3					2					1														

注) カウンタウエイト47t、アウトリガ張出幅8.3m

# フルオートラフィングジブ

## ■FB性能

46.7mブーム+1.85m+フルオートラフィングジブ

単位：t

ジブ長さ 作業半径 (m)	8.5m					11.6m					14.7m					17.8m					20.9m								
	オフセット					オフセット					オフセット					オフセット					オフセット								
	5°	15°	30°	45°	60°	5°	15°	30°	45°	60°	5°	15°	30°	45°	60°	5°	15°	30°	45°	60°	5°	15°	30°	45°	60°				
9.0	17.5																												
10.0	17.5	17.5				14.2																							
11.0	17.5	17.5				14.2					12.0					10.1													
12.0	17.5	17.5	15.8			14.2	14.2				12.0					10.1													
14.0	16.9	16.4	15.2	13.4		14.2	14.0	11.6			12.0	11.1				10.1	9.1							5.6					
16.0	15.5	15.1	14.6	13.1	12.0	14.2	13.6	11.1	9.7		12.0	10.6	8.9			9.9	8.7							5.6					
18.0	14.3	14.0	13.7	12.8	11.9	13.4	12.8	10.7	9.5	8.5	11.5	10.2	8.5			9.4	8.3	7.0						5.6	5.6				
20.0	13.2	13.0	12.7	12.5	11.8	12.5	12.1	10.3	9.2	8.4	11.2	9.7	8.2	7.2	6.4	9.0	8.0	6.8						5.6	5.6				
22.0	12.3	12.1	11.8	11.8	11.7	11.6	11.4	9.9	9.0	8.4	10.7	9.2	7.9	7.0	6.4	8.8	7.6	6.5	5.6					5.6	5.6	5.4			
24.0	11.4	11.2	11.1	11.0		10.8	10.6	9.6	8.8	8.3	9.9	8.7	7.6	6.8	6.3	8.4	7.3	6.2	5.5	4.8				5.6	5.6	5.2			
26.0	9.9	10.5	10.3	10.3		10.1	9.9	9.3	8.7	8.3	9.2	8.2	7.3	6.7	6.2	7.8	6.9	6.0	5.4	4.8				5.6	5.6	5.1	4.5		
28.0	8.0	8.5	9.1	9.4		8.9	9.3	9.0	8.5		8.6	7.8	7.1	6.6	6.2	7.3	6.5	5.8	5.2	4.7				5.6	5.6	4.9	4.4	3.9	
30.0	6.3	6.8	7.3	7.6		7.3	7.9	8.6	8.4		8.0	7.5	6.8	6.4	6.1	6.8	6.2	5.6	5.1	4.7				5.6	5.4	4.7	4.3	3.8	
32.0	4.9	5.3	5.7	6.0		5.8	6.4	7.1	7.5		6.6	7.1	6.6	6.3		6.4	5.9	5.4	5.0	4.7				5.6	5.2	4.6	4.2	3.8	
34.0	3.6	4.0	4.4	4.6		4.6	5.1	5.7	6.0		5.3	5.9	6.5	6.2		5.9	5.6	5.2	4.9					5.4	5.0	4.5	4.1	3.7	
36.0	2.6	2.9	3.2			3.5	3.9	4.4	4.7		4.2	4.8	5.5	6.0		4.8	5.4	5.1	4.9					5.1	4.8	4.4	4.0		
38.0	1.6	1.9	2.1			2.5	2.9	3.3	3.6		3.2	3.7	4.4	4.8		3.8	4.4	4.9	4.8					4.6	4.5	4.2	3.9		
40.0		1.0	1.2			1.6	2.0	2.4			2.3	2.8	3.4	3.7		2.9	3.5	4.2	4.7					3.7	4.3	4.1	3.9		
42.0							1.2	1.5			1.5	2.0	2.5			2.1	2.7	3.3	3.7					2.9	3.6	4.0	3.8		
44.0												1.2	1.6			1.4	1.9	2.5	2.8					2.2	2.8	3.5	3.8		
46.0																	1.2	1.7						1.6	2.1	2.7	3.1		
48.0																		1.0						1.0	1.4	2.0	2.3		
50.0																											1.3		
θ (°)	46~84	44~84	45~84	52~84	68~84	46~84	45~84	47~84	52~84	68~84	47~84	46~84	48~84	52~84	68~84	47~84	47~84	46~84	52~84	69~84	46~84	48~84	48~84	52~84	69~84				
標準フック	25t										25t										7.8t								
フック質量	450kg										450kg										300kg								
標準巻掛本数	3										2										1								

注) カウンタウエイト47t、アウトリガ張出幅8.3m

## ■FB性能

50.9mブーム+1.85m+フルオートラフィングジブ

単位：t

ジブ長さ 作業半径 (m)	8.5m					11.6m					14.7m					17.8m					20.9m									
	オフセット					オフセット					オフセット					オフセット					オフセット									
	5°	15°	30°	45°	60°	5°	15°	30°	45°	60°	5°	15°	30°	45°	60°	5°	15°	30°	45°	60°	5°	15°	30°	45°	60°					
10.0	13.8																													
11.0	13.8	13.8				11.8																								
12.0	13.8	13.8				11.8					10.1																			
14.0	13.8	13.8	13.3	13.0		11.8	11.8				10.1	10.1				6.7														
16.0	13.4	13.0	12.5	12.2	12.1	11.8	11.8	11.3			10.1	10.0				6.7										5.6				
18.0	12.3	12.1	11.7	11.5	11.4	11.5	11.2	10.7	9.5		10.1	9.6	8.4			6.7	6.7								5.6	5.6				
20.0	11.4	11.2	11.0	10.8	10.8	10.9	10.5	10.1	9.3	8.5	10.0	9.5	8.2	7.3		6.7	6.7	6.7							5.6	5.6				
22.0	10.5	10.4	10.3	10.2	10.2	10.1	9.9	9.5	9.1	8.4	9.4	9.1	7.9	7.1	6.4	6.7	6.7	6.5							5.6	5.6	5.3			
24.0	9.8	9.7	9.6	9.6	9.6	9.4	9.3	9.0	8.9	8.3	9.1	8.7	7.7	6.9	6.3	6.7	6.7	6.3	5.7						5.6	5.6	5.1			
26.0	9.1	9.0	8.9	8.9		8.8	8.7	8.5	8.4	8.3	8.5	8.2	7.4	6.8	6.2	6.7	6.7	6.1	5.6	5.0					5.6	5.6	5.0	4.5		
28.0	8.4	8.4	8.3	8.3		8.2	8.1	8.0	8.0		7.9	7.8	7.2	6.6	6.2	6.7	6.7	5.9	5.5	5.0					5.6	5.5	4.8	4.4	3.9	
30.0	6.7	7.2	7.7	7.8		7.5	7.6	7.5	7.5		7.4	7.3	7.0	6.5	6.1	6.7	6.5	5.7	5.3	4.9					5.6	5.3	4.7	4.3	3.8	
32.0	5.3	5.7	6.2	6.5		6.1	6.6	7.1	7.1		6.8	6.9	6.8	6.4		6.6	6.3	5.6	5.2	4.9					5.6	5.2	4.5	4.2	3.8	
34.0	4.1	4.4	4.8	5.1		4.8	5.3	6.0	6.3		5.5	6.2	6.4	6.3		6.2	6.1	5.4	5.1						5.6	5.0	4.4	4.1	3.8	
36.0	3.0	3.3	3.7	3.8		3.7	4.2	4.7	5.1		4.4	5.0	5.7	6.1		5.2	5.8	5.3	5.0						5.4	4.8	4.3	4.0	3.7	
38.0	2.0	2.3	2.6			2.7	3.2	3.6	3.9		3.4	3.9	4.6	5.0		4.2	4.8	5.2	4.9						4.8	4.7	4.2	3.9		
40.0		1.4	1.7			1.9	2.2	2.7			2.5	3.0	3.6	4.0		3.3	3.9	4.6	4.9						3.9	4.5	4.1	3.9		
42.0							1.4	1.8			1.7	2.2	2.7	3.0		2.5	3.0	3.7	4.1						3.1	3.7	4.0	3.8		
44.0												1.4	1.9			1.8	2.3	2.9	3.2						2.3	2.9	3.7	3.7		
46.0																	1.6	2.1							1.7	2.2	2.9	3.4		
48.0																		1.4							1.1	1.6	2.2	2.6		
50.0																										1.0	1.6			
θ (°)	50~84	48~84	49~84	54~84	69~84	50~84	49~84	50~84	54~84	69~84	50~84	50~84	52~84	54~84	69~84	51~84	50~84	50~84	54~84	69~84	49~84	49~84	52~84	54~84	69~84					
標準フック	25t										25t										7.8t									
フック質量	450kg										450kg										300kg									
標準巻掛本数	2										2										1									

注) カウンタウエイト47t、アウトリガ張出幅8.3m



# フルオートラフィングジブ

## ■FB性能

63.4mブーム+1.85m+フルオートラフィングジブ

単位：t

ジブ長さ 作業半径 (m)	8.5m					11.6m					14.7m					17.8m					20.9m									
	オフセット					オフセット					オフセット					オフセット					オフセット									
	5°	15°	30°	45°	60°	5°	15°	30°	45°	60°	5°	15°	30°	45°	60°	5°	15°	30°	45°	60°	5°	15°	30°	45°	60°					
14.0	7.0	7.0				6.1					5.4																			
16.0	6.8	6.6	6.3			6.1	6.0				5.4					4.7														
18.0	6.3	6.1	5.9	5.7		5.9	5.7	5.3			5.4	5.2				4.7								4.2						
20.0	6.0	5.8	5.5	5.3	5.3	5.5	5.3	5.0	4.8		5.2	4.9				4.7	4.5							4.2						
22.0	5.6	5.4	5.1	5.0	5.0	5.2	5.0	4.7	4.5	4.5	4.8	4.6	4.3			4.6	4.3							4.2	4.0					
24.0	5.3	5.1	4.8	4.7	4.7	4.9	4.7	4.4	4.3	4.2	4.5	4.3	4.1	3.9		4.3	4.0	3.8						4.0	3.7					
26.0	4.9	4.8	4.6	4.4	4.4	4.6	4.4	4.2	4.1	4.0	4.3	4.1	3.9	3.7	3.7	4.0	3.8	3.6						3.8	3.5	3.3				
28.0	4.6	4.5	4.3	4.2	4.2	4.3	4.1	3.9	3.9	3.8	4.0	3.8	3.6	3.5	3.5	3.8	3.6	3.4	3.3	3.2				3.6	3.4	3.1				
30.0	4.3	4.2	4.1	4.0		4.1	3.9	3.7	3.6	3.6	3.8	3.6	3.5	3.3	3.3	3.6	3.4	3.2	3.1	3.1				3.3	3.2	3.0	2.9			
32.0	4.0	4.0	3.9	3.8		3.8	3.7	3.5	3.4		3.6	3.4	3.3	3.2	3.2	3.4	3.2	3.0	2.9	2.9				3.2	3.0	2.8	2.7	2.7		
34.0	3.8	3.7	3.6	3.6		3.6	3.5	3.3	3.3		3.4	3.2	3.1	3.0	3.0	3.2	3.0	2.9	2.8	2.8				3.0	2.9	2.7	2.6	2.6		
36.0	3.6	3.5	3.4	3.4		3.4	3.3	3.2	3.1		3.2	3.1	2.9	2.8		3.0	2.9	2.7	2.7	2.6				2.8	2.7	2.6	2.5	2.4		
38.0	3.1	3.3	3.2	3.2		3.2	3.1	3.0	2.9		3.0	2.9	2.8	2.7		2.9	2.7	2.6	2.5					2.7	2.5	2.4	2.3	2.3		
40.0	2.3	2.6	2.9	3.0		2.8	2.9	2.8	2.8		2.8	2.8	2.6	2.6		2.7	2.6	2.4	2.4					2.5	2.4	2.3	2.2	2.2		
42.0		1.7	2.0			2.1	2.4	2.7	2.6		2.6	2.6	2.5	2.4		2.5	2.4	2.3	2.3					2.4	2.3	2.2	2.1			
44.0								2.1	2.3		1.9	2.3	2.4	2.3		2.3	2.3	2.2	2.1					2.3	2.2	2.0	2.0			
46.0													2.1	2.2			2.1	2.1	2.0					2.1	2.1	1.9	1.9			
48.0																	2.0	2.0							2.0	1.8	1.8			
50.0																		1.8								1.8	1.7			
θ (°)	56~84	55~84	56~84	57~84	70~84	56~84	57~84	57~84	57~84	70~84	56~84	58~84	58~84	57~84	70~84	57~84	58~84	58~84	57~84	70~84	58~84	58~84	59~84	61~84	70~84	58~84	58~84	59~84	61~84	70~84
標準フック																7.8t														
フック質量																300kg														
標準巻掛本数																1														

注) カウンタウエイト47t、アウトリガ張出幅8.3m

# フルオートラフィングジブ

## ■FC性能

### 30.0mブーム+1.85m+フルオートラフィングジブ

単位：t

ジブ長さ 作業半径 (m)	8.5m					11.6m					14.7m					17.8m					20.9m				
	オフセット					オフセット					オフセット					オフセット					オフセット				
	5°	15°	30°	45°	60°	5°	15°	30°	45°	60°	5°	15°	30°	45°	60°	5°	15°	30°	45°	60°	5°	15°	30°	45°	60°
7.0	26.1	20.9				14.6					13.9														
8.0	24.4	19.9				14.6	14.6				13.9					13.5									
9.0	22.8	19.0	15.8			14.6	14.6				13.9				13.4						5.6				
10.0	21.5	18.2	15.3	13.6		14.6	14.5				13.9	12.4			13.0						5.6				
11.0	20.3	17.4	14.9	13.3	12.2	14.6	13.8	11.5			13.9	11.8			12.5	10.2					5.6				
12.0	19.2	16.7	14.5	13.1	12.1	14.6	13.2	11.2			13.4	11.3			11.7	9.8					5.6				
14.0	17.3	15.5	13.8	12.7	11.9	13.9	12.2	10.6	9.5	8.6	12.0	10.3	8.8		10.4	8.9					5.6	5.6			
16.0	15.8	14.4	13.2	12.4	11.8	12.6	11.3	10.0	9.2	8.5	10.8	9.5	8.3	7.4	9.3	8.2	7.0				5.6	5.6			
18.0	14.5	13.5	12.6	12.1	11.7	11.5	10.5	9.6	8.9	8.4	9.8	8.8	7.8	7.1	6.5	8.4	7.6	6.6	5.8		5.6	5.6	5.6		
20.0	13.4	12.7	12.1	11.9		10.5	9.8	9.1	8.7	8.3	8.9	8.2	7.5	6.9	6.4	7.7	7.0	6.3	5.6	5.0	5.6	5.6	5.6		
22.0	10.7	11.3	11.7	11.7		9.7	9.2	8.8	8.5	8.3	8.2	7.7	7.1	6.7	6.3	7.0	6.5	6.0	5.4	4.9	5.6	5.6	5.3	4.6	
24.0	8.3	8.8	9.4	9.7		9.0	8.7	8.4	8.3		7.6	7.2	6.8	6.5	6.3	6.5	6.1	5.7	5.3	4.8	5.6	5.5	5.0	4.5	4.0
26.0	6.3	6.7	7.2	7.4		7.6	8.3	8.2	8.2		7.0	6.8	6.6	6.4		6.0	5.7	5.4	5.1	4.8	5.4	5.2	4.8	4.3	3.9
28.0	4.6	5.0	5.3			5.9	6.5	7.1	7.4		6.5	6.4	6.3	6.3		5.5	5.4	5.2	5.0		5.0	4.8	4.6	4.2	3.9
30.0	3.2	3.5	3.7			4.5	4.9	5.4			5.5	6.1	6.1	6.2		5.2	5.1	5.0	4.9		4.7	4.6	4.4	4.1	3.8
32.0	2.0	2.2	2.3			3.2	3.6	3.9			4.2	4.7	5.4			4.8	4.8	4.9	4.8		4.3	4.3	4.2	4.0	
34.0		1.0				2.1	2.4	2.6			3.1	3.5	4.0			3.9	4.5	4.7	4.8		4.1	4.1	4.1	3.9	
36.0						1.1	1.3				2.1	2.5	2.9			2.9	3.4	4.0			3.8	3.9	3.9	3.8	
38.0											1.2	1.5	1.8			2.0	2.5	2.9			3.0	3.6	3.8		
40.0																1.3	1.6	1.9			2.2	2.7	3.3		
42.0																					1.5	1.9	2.3		
44.0																						1.2	1.5		
θ (°)	33~84	28~84	34~84	50~84	65~84	10~84	20~84	35~84	50~84	65~84	10~84	20~84	35~84	51~84	66~84	10~84	20~84	35~84	51~84	67~84	10~84	20~84	35~84	52~84	68~84
標準フック	80t										25t										7.8t				
フック質量	1150kg										450kg										300kg				
標準巻掛本数	4										2										1				

注) カウンタウエイト35t、アウトリガ張出幅8.3m

## ■FC性能

### 34.1mブーム+1.85m+フルオートラフィングジブ

単位：t

ジブ長さ 作業半径 (m)	8.5m					11.6m					14.7m					17.8m					20.9m				
	オフセット					オフセット					オフセット					オフセット					オフセット				
	5°	15°	30°	45°	60°	5°	15°	30°	45°	60°	5°	15°	30°	45°	60°	5°	15°	30°	45°	60°	5°	15°	30°	45°	60°
7.0	27.5	21.5				14.6					13.9					13.5									
8.0	25.8	20.5				14.6					13.9					13.2									
9.0	24.2	19.7	16.0			14.6	14.6				13.9					13.2									
10.0	22.8	18.8	15.6			14.6	14.6				13.9	12.8				12.8									
11.0	21.6	18.1	15.2	13.4		14.6	14.6	11.9			13.9	12.2				12.4	10.5				5.6				
12.0	20.5	17.4	14.8	13.2	12.1	14.6	14.1	11.6			13.9	11.7				12.0	10.0				5.6				
14.0	18.5	16.2	14.1	12.8	11.9	14.6	13.0	11.0	9.7		12.8	10.7	8.9		11.0	9.2					5.6	5.6			
16.0	16.9	15.1	13.5	12.5	11.8	13.9	12.1	10.4	9.4	8.6	11.5	9.9	8.4	7.4	9.9	8.5	7.1				5.6	5.6			
18.0	15.6	14.2	12.9	12.2	11.7	12.6	11.3	10.0	9.1	8.4	10.4	9.2	8.0	7.2	6.5	9.0	7.8	6.7			5.6	5.6	5.6		
20.0	13.4	13.4	12.5	12.0	11.7	11.6	10.6	9.5	8.9	8.4	9.6	8.6	7.6	6.9	6.4	8.2	7.3	6.4	5.6		5.6	5.6	5.6		
22.0	10.7	11.3	12.0	11.8		10.7	9.9	9.2	8.7	8.3	8.8	8.1	7.3	6.7	6.3	7.5	6.8	6.1	5.5	4.9	5.6	5.6	5.4	4.6	
24.0	8.3	8.8	9.5	9.9		9.6	9.4	8.8	8.5		8.1	7.6	7.0	6.6	6.2	6.9	6.4	5.8	5.3	4.8	5.6	5.6	5.1	4.5	3.9
26.0	6.2	6.7	7.3	7.6		7.5	8.2	8.5	8.4		7.5	7.1	6.7	6.4	6.2	6.4	6.0	5.6	5.2	4.7	5.6	5.4	4.9	4.3	3.9
28.0	4.6	5.0	5.4	5.6		5.8	6.4	7.2	7.6		6.8	6.8	6.5	6.3		5.9	5.7	5.3	5.0	4.7	5.4	5.1	4.7	4.2	3.8
30.0	3.1	3.5	3.8			4.4	4.9	5.5	5.8		5.3	6.0	6.3	6.2		5.5	5.4	5.1	4.9		5.0	4.8	4.5	4.1	3.8
32.0	1.9	2.2	2.5			3.1	3.6	4.1			4.0	4.6	5.4	5.8		4.8	5.1	5.0	4.8		4.7	4.5	4.3	4.0	
34.0						2.0	2.4	2.8			2.9	3.5	4.1	4.4		3.7	4.3	4.8	4.8		4.4	4.3	4.1	3.9	
36.0						1.0	1.4	1.7			2.0	2.4	2.9			2.7	3.3	4.0	4.4		3.6	4.1	4.0	3.8	
38.0											1.1	1.5	1.9			1.8	2.3	2.9			2.8	3.4	3.9	3.8	
40.0																1.0	1.5	2.0			2.0	2.5	3.2	3.7	
42.0																					1.3	1.8	2.4		
44.0																						1.0	1.5		
θ (°)	41~84	42~84	43~84	51~84	66~84	38~84	39~84	37~84	52~84	66~84	39~84	41~84	43~84	51~84	66~84	40~84	42~84	41~84	51~84	67~84	41~84	41~84	44~84	52~84	68~84
標準フック	80t										25t										7.8t				
フック質量	1150kg										450kg										300kg				
標準巻掛本数	4										2										1				

注) カウンタウエイト35t、アウトリガ張出幅8.3m

# フルオートラフィングジブ

## ■FC性能

38.3mブーム+1.85m+フルオートラフィングジブ

単位：t

ジブ長さ 作業半径 (m)	8.5m					11.6m					14.7m					17.8m					20.9m				
	オフセット					オフセット					オフセット					オフセット					オフセット				
	5°	15°	30°	45°	60°	5°	15°	30°	45°	60°	5°	15°	30°	45°	60°	5°	15°	30°	45°	60°	5°	15°	30°	45°	60°
7.0	25.0																								
8.0	25.0	21.6				14.6																			
9.0	25.0	20.7				14.6					13.9					12.9									
10.0	24.7	19.9	16.1			14.6	14.6				13.9					12.6									
11.0	23.4	19.1	15.7			14.6	14.6				13.9	12.6				12.2					5.6				
12.0	22.2	18.4	15.3	13.5	12.2	14.6	14.6	11.8			13.9	12.1				11.8	10.1				5.6				
14.0	20.2	17.2	14.6	13.1	12.1	14.6	13.6	11.2	9.8		13.6	11.1	9.1			11.1	9.5				5.6				
16.0	18.4	16.1	14.0	12.8	11.9	14.6	12.6	10.7	9.5	8.6	12.3	10.3	8.6			10.6	8.8	7.2			5.6	5.6			
18.0	16.9	15.1	13.5	12.5	11.8	13.5	11.8	10.2	9.2	8.5	11.2	9.6	8.2	7.3		9.6	8.2	6.9			5.6	5.6			
20.0	13.5	14.2	13.0	12.2	11.8	12.5	11.1	9.8	9.0	8.4	10.2	9.0	7.8	7.0	6.4	8.8	7.6	6.5	5.7		5.6	5.6	5.6		
22.0	10.8	11.4	12.1	12.0		11.5	10.5	9.4	8.8	8.3	9.4	8.5	7.5	6.8	6.3	8.0	7.1	6.2	5.5	4.9	5.6	5.6	5.5		
24.0	8.3	8.9	9.7	10.1		9.5	9.9	9.1	8.6	8.3	8.7	8.0	7.2	6.7	6.2	7.4	6.7	6.0	5.4	4.8	5.6	5.6	5.3	4.5	
26.0	6.3	6.8	7.5	7.8		7.4	8.2	8.8	8.5		8.1	7.5	6.9	6.5	6.2	6.9	6.3	5.7	5.2	4.8	5.6	5.6	5.0	4.4	3.9
28.0	4.6	5.1	5.6	5.9		5.7	6.4	7.2	7.7		6.6	7.1	6.7	6.4		6.4	6.0	5.5	5.1	4.7	5.6	5.3	4.8	4.3	3.8
30.0	3.2	3.6	4.0	4.2		4.3	4.8	5.5	5.9		5.1	5.9	6.5	6.3		5.9	5.7	5.3	5.0		5.4	5.0	4.6	4.2	3.8
32.0	2.0	2.3	2.6			3.0	3.5	4.1	4.4		3.9	4.5	5.4	5.9		4.6	5.4	5.1	4.9		5.0	4.8	4.4	4.1	3.8
34.0		1.2	1.4			1.9	2.4	2.9	3.1		2.8	3.4	4.1	4.5		3.5	4.2	5.0	4.8		4.4	4.5	4.3	4.0	
36.0							1.3	1.7			1.8	2.3	2.9	3.3		2.5	3.2	4.0	4.5		3.4	4.2	4.1	3.9	
38.0												1.4	1.9			1.6	2.2	2.9	3.3		2.5	3.3	4.0	3.8	
40.0																	1.4	2.0			1.8	2.4	3.2	3.7	
42.0																		1.1			1.0	1.6	2.3	2.7	
44.0																								1.5	
θ (°)	46~84	44~84	45~84	51~84	67~84	47~84	45~84	47~84	51~84	67~84	47~84	46~84	49~84	51~84	67~84	47~84	47~84	47~84	52~84	68~84	46~84	49~84	49~84	52~84	68~84
標準フック	80t					25t					25t					7.8t									
フック質量	1150kg					450kg					450kg					300kg									
標準巻掛本数	4					2					2					1									

注) カウンタウエイト35t、アウトリガ張出幅8.3m

## ■FC性能

42.5mブーム+1.85m+フルオートラフィングジブ

単位：t

ジブ長さ 作業半径 (m)	8.5m					11.6m					14.7m					17.8m					20.9m				
	オフセット					オフセット					オフセット					オフセット					オフセット				
	5°	15°	30°	45°	60°	5°	15°	30°	45°	60°	5°	15°	30°	45°	60°	5°	15°	30°	45°	60°	5°	15°	30°	45°	60°
8.0	21.3																								
9.0	21.3	21.3				14.6																			
10.0	21.3	20.5				14.6					13.9					11.5									
11.0	21.3	19.7	15.9			14.6	14.6				13.9					11.5									
12.0	21.0	19.0	15.6	13.6		14.6	14.6				13.8	12.0				11.5					5.6				
14.0	19.5	17.8	14.9	13.3	12.1	14.6	14.1	11.4			13.1	11.4				10.8	9.4				5.6				
16.0	18.1	16.7	14.3	12.9	12.0	14.6	13.1	10.9	9.6	8.6	12.4	10.7	8.8			10.2	8.9				5.6	5.6			
18.0	16.7	15.8	13.8	12.6	11.8	14.4	12.3	10.5	9.4	8.5	11.9	10.0	8.4	7.3		9.8	8.5	7.0			5.6	5.6			
20.0	13.7	14.4	13.3	12.4	11.8	13.3	11.6	10.1	9.1	8.4	10.9	9.4	8.0	7.1	6.4	9.3	7.9	6.7	5.8		5.6	5.6	5.6		
22.0	11.0	11.6	12.3	12.2	11.7	11.9	10.9	9.7	8.9	8.3	10.1	8.8	7.7	6.9	6.3	8.6	7.4	6.4	5.6	4.9	5.6	5.6	5.5		
24.0	8.5	9.2	9.9	10.4		9.6	10.4	9.4	8.7	8.3	9.3	8.3	7.4	6.8	6.3	7.9	7.0	6.1	5.4	4.8	5.6	5.6	5.3	4.6	
26.0	6.5	7.1	7.7	8.1		7.6	8.3	9.1	8.6	8.2	8.4	7.9	7.1	6.6	6.2	7.3	6.6	5.9	5.3	4.8	5.6	5.6	5.1	4.4	3.9
28.0	4.8	5.3	5.9	6.2		5.9	6.5	7.4	8.0		6.7	7.5	6.9	6.5	6.2	6.8	6.3	5.7	5.2	4.7	5.6	5.6	4.9	4.3	3.9
30.0	3.4	3.8	4.3	4.6		4.4	5.0	5.7	6.2		5.2	6.0	6.7	6.4		5.9	5.9	5.5	5.1	4.7	5.6	5.3	4.8	4.2	3.8
32.0	2.2	2.5	2.9	3.1		3.1	3.7	4.3	4.7		3.9	4.6	5.5	6.1		4.6	5.5	5.3	5.0		5.4	5.0	4.6	4.1	3.8
34.0			1.8			2.1	2.5	3.1	3.4		2.8	3.5	4.2	4.7		3.5	4.3	5.1	4.9		4.4	4.8	4.4	4.0	3.7
36.0								2.0	2.2		1.9	2.4	3.1	3.5		2.5	3.2	4.1	4.7		3.4	4.2	4.3	4.0	
38.0													2.1	2.4		1.7	2.3	3.0	3.5		2.5	3.3	4.1	3.9	
40.0																	2.1	2.5			1.8	2.4	3.3	3.8	
42.0																			1.6		1.7	2.4	2.9		
44.0																							1.6	2.1	
θ (°)	51~84	52~84	50~84	51~84	67~84	51~84	53~84	52~84	51~84	67~84	51~84	53~84	53~84	51~84	67~84	51~84	53~84	54~84	52~84	68~84	52~84	52~84	53~84	52~84	68~84
標準フック	25t					25t					25t					7.8t									
フック質量	450kg					450kg					450kg					300kg									
標準巻掛本数	3					2					2					1									

注) カウンタウエイト35t、アウトリガ張出幅8.3m



# フルオートラフィングジブ

## ■FC性能

### 46.7mブーム+1.85m+フルオートラフィングジブ

単位：t

ジブ長さ 作業半径 (m)	8.5m					11.6m					14.7m					17.8m					20.9m								
	オフセット					オフセット					オフセット					オフセット					オフセット								
	5°	15°	30°	45°	60°	5°	15°	30°	45°	60°	5°	15°	30°	45°	60°	5°	15°	30°	45°	60°	5°	15°	30°	45°	60°				
9.0	17.5																												
10.0	17.5	17.5				14.2																							
11.0	17.5	17.5				14.2					12.0					10.1													
12.0	17.5	17.5	15.8			14.2	14.2				12.0					10.1													
14.0	16.9	16.4	15.2	13.4		14.2	14.0	11.6			12.0	11.1				10.1	9.1							5.6					
16.0	15.5	15.1	14.6	13.1	12.0	14.2	13.6	11.1	9.7		12.0	10.6	8.9			9.9	8.7							5.6					
18.0	14.3	14.0	13.7	12.8	11.9	13.4	12.8	10.7	9.5	8.5	11.5	10.2	8.5			9.4	8.3	7.0						5.6	5.6				
20.0	13.2	13.0	12.7	12.5	11.8	12.5	12.1	10.3	9.2	8.4	11.2	9.7	8.2	7.2	6.4	9.0	8.0	6.8						5.6	5.6				
22.0	11.1	11.7	11.8	11.8	11.7	11.6	11.4	9.9	9.0	8.4	10.7	9.2	7.9	7.0	6.4	8.8	7.6	6.5	5.6					5.6	5.6	5.4			
24.0	8.7	9.3	10.1	10.6		9.7	10.5	9.6	8.8	8.3	9.9	8.7	7.6	6.8	6.3	8.4	7.3	6.2	5.5	4.8				5.6	5.6	5.2			
26.0	6.7	7.2	7.9	8.4		7.7	8.5	9.3	8.7	8.3	8.5	8.2	7.3	6.7	6.2	7.8	6.9	6.0	5.4	4.8				5.6	5.6	5.1	4.5		
28.0	5.0	5.5	6.1	6.5		6.0	6.7	7.6	8.2		6.7	7.6	7.1	6.6	6.2	7.3	6.5	5.8	5.2	4.7				5.6	5.6	4.9	4.4	3.9	
30.0	3.6	4.0	4.5	4.8		4.5	5.1	5.9	6.4		5.3	6.1	6.8	6.4	6.1	5.9	6.2	5.6	5.1	4.7				5.6	5.6	5.4	4.7	4.3	3.8
32.0	2.3	2.7	3.2	3.4		3.3	3.8	4.5	4.9		4.0	4.7	5.6	6.3		4.6	5.5	5.4	5.0	4.7				5.5	5.2	4.6	4.2	3.8	
34.0				2.2		2.2	2.7	3.3	3.6		2.9	3.6	4.4	4.9		3.5	4.3	5.2	4.9					4.4	5.0	4.5	4.1	3.7	
36.0								2.2	2.5			2.5	3.2	3.7		2.5	3.3	4.2	4.8					3.4	4.3	4.4	4.0		
38.0													2.3	2.6			2.3	3.1	3.7					2.5	3.3	4.2	3.9		
40.0																	2.2	2.7						1.7	2.5	3.4	3.9		
42.0																		1.8						1.7	2.5	3.1			
44.0																								1.7	2.2				
46.0																													1.4
θ (°)	54~84	55~84	57~84	54~84	68~84	54~84	56~84	55~84	56~84	68~84	56~84	56~84	56~84	57~84	68~84	56~84	56~84	57~84	56~84	69~84	54~84	55~84	56~84	56~84	55~84	69~84			
標準フック	25t					25t					25t					7.8t													
フック質量	450kg					450kg					450kg					300kg													
標準巻掛本数	3										2					1													

注) カウンタウエイト35t、アウトリガ張出幅8.3m

## ■FC性能

### 50.9mブーム+1.85m+フルオートラフィングジブ

単位：t

ジブ長さ 作業半径 (m)	8.5m					11.6m					14.7m					17.8m					20.9m							
	オフセット					オフセット					オフセット					オフセット					オフセット							
	5°	15°	30°	45°	60°	5°	15°	30°	45°	60°	5°	15°	30°	45°	60°	5°	15°	30°	45°	60°	5°	15°	30°	45°	60°			
10.0	13.8																											
11.0	13.8	13.8				11.8																						
12.0	13.8	13.8				11.8					10.1																	
14.0	13.8	13.8	13.3	13.0		11.8	11.8				10.1	10.1				6.7												
16.0	13.4	13.0	12.5	12.2	12.1	11.8	11.8	11.3			10.1	10.0				6.7								5.6				
18.0	12.3	12.1	11.7	11.5	11.4	11.5	11.2	10.7	9.5		10.1	9.6	8.4			6.7	6.7							5.6	5.6			
20.0	11.4	11.2	11.0	10.8	10.8	10.9	10.5	10.1	9.3	8.5	10.0	9.5	8.2	7.3		6.7	6.7	6.7					5.6	5.6				
22.0	10.5	10.4	10.3	10.2	10.2	10.1	9.9	9.5	9.1	8.4	9.4	9.1	7.9	7.1	6.4	6.7	6.7	6.5					5.6	5.6	5.3			
24.0	9.1	9.7	9.6	9.6	9.6	9.4	9.3	9.0	8.9	8.3	9.1	8.7	7.7	6.9	6.3	6.7	6.7	6.3	5.7				5.6	5.6	5.1			
26.0	7.1	7.7	8.4	8.9		7.9	8.7	8.5	8.4	8.3	8.5	8.2	7.4	6.8	6.2	6.7	6.7	6.1	5.6	5.0			5.6	5.6	5.0	4.5		
28.0	5.4	5.9	6.5	6.9		6.2	6.9	7.8	8.0		6.9	7.8	7.2	6.6	6.2	6.7	6.7	5.9	5.5	5.0			5.6	5.5	4.8	4.4	3.9	
30.0	4.0	4.4	5.0	5.3		4.8	5.4	6.2	6.7		5.5	6.3	7.0	6.5	6.1	6.3	6.5	5.7	5.3	4.9			5.6	5.3	4.7	4.3	3.8	
32.0	2.7	3.1	3.6	3.9		3.5	4.1	4.8	5.3		4.2	4.9	5.9	6.4		5.0	5.9	5.6	5.2	4.9			5.6	5.2	4.5	4.2	3.8	
34.0			2.4	2.7			2.9	3.6	4.0		3.1	3.8	4.6	5.2		3.9	4.7	5.4	5.1				4.5	5.0	4.4	4.1	3.8	
36.0								2.5	2.8			2.7	3.5	4.0		2.9	3.6	4.6	5.0				3.5	4.4	4.3	4.0	3.7	
38.0													2.5	2.9			2.7	3.6	4.1				2.6	3.4	4.2	3.9		
40.0																		2.6	3.2				2.6	3.5	3.9			
42.0																			2.3					2.7	3.3			
44.0																								1.9	2.4			
46.0																												1.7
θ (°)	57~84	58~84	57~84	58~84	69~84	59~84	58~84	58~84	59~84	69~84	59~84	59~84	59~84	60~84	69~84	59~84	59~84	60~84	59~84	69~84	59~84	59~84	58~84	58~84	58~84	69~84		
標準フック	25t					25t					7.8t																	
フック質量	450kg					450kg					300kg																	
標準巻掛本数	2										1																	

注) カウンタウエイト35t、アウトリガ張出幅8.3m

# フルオートラフィングジブ

## ■ F C 性能

55.0mブーム+1.85m+フルオートラフィングジブ

単位：t

ジブ長さ 作業半径 (m)	8.5m					11.6m					14.7m					17.8m					20.9m						
	オフセット					オフセット					オフセット					オフセット					オフセット						
	5°	15°	30°	45°	60°	5°	15°	30°	45°	60°	5°	15°	30°	45°	60°	5°	15°	30°	45°	60°	5°	15°	30°	45°	60°		
11.0	11.5																										
12.0	11.5	11.5				10.0																					
14.0	11.5	11.5	11.4			10.0	10.0				6.9					6.7											
16.0	11.2	11.0	10.6	10.4	10.4	10.0	9.9	9.7			6.9					6.7								5.6			
18.0	10.5	10.2	9.9	9.7	9.7	9.6	9.5	9.1	8.9		6.9	6.9				6.7	6.7							5.6			
20.0	9.8	9.6	9.3	9.1	9.1	9.3	8.9	8.6	8.4	8.4	6.9	6.9	6.9			6.7	6.7						5.6	5.6			
22.0	9.2	9.0	8.7	8.6	8.6	8.7	8.4	8.1	8.0	8.0	6.9	6.9	6.9	6.9		6.7	6.7	6.3					5.6	5.6			
24.0	8.5	8.4	8.2	8.1	8.1	8.1	7.9	7.6	7.5	7.5	6.9	6.9	6.9	6.9	6.4	6.7	6.7	6.1	5.6				5.6	5.6	5.0		
26.0	7.4	7.8	7.7	7.6	7.6	7.6	7.4	7.2	7.1	7.1	6.9	6.9	6.7	6.6	6.3	6.6	6.5	5.9	5.5	5.1			5.6	5.6	4.8		
28.0	5.7	6.2	6.8	7.2		6.4	7.0	6.8	6.7	6.7	6.7	6.5	6.3	6.2	6.2	6.4	6.2	5.8	5.4	5.0			5.6	5.4	4.7	4.3	
30.0	4.2	4.7	5.3	5.6		5.0	5.6	6.4	6.4		5.9	6.2	6.0	5.9	5.9	6.0	5.9	5.6	5.2	4.9			5.5	5.2	4.6	4.2	3.9
32.0	3.0	3.4	3.9	4.2		3.7	4.3	5.0	5.5		4.6	5.3	5.7	5.6	5.6	5.2	5.5	5.4	5.1	4.9			5.3	5.0	4.4	4.1	3.8
34.0			2.7	3.0			3.1	3.8	4.2		3.5	4.2	5.0	5.3		4.0	4.8	5.1	5.0	4.9			4.6	4.9	4.3	4.0	3.8
36.0								2.7	3.1		2.5	3.1	3.9	4.4		3.1	3.8	4.7	4.8				3.6	4.5	4.2	4.0	3.7
38.0													2.9	3.4			2.9	3.7	4.3				2.7	3.5	4.1	3.9	3.7
40.0													2.4					2.8	3.4				2.7	3.7	3.8		
42.0																			2.5						2.8	3.5	
44.0																									2.1	2.6	
θ (°)	59~84	60~84	59~84	60~84	69~84	61~84	61~84	60~84	61~84	69~84	59~84	61~84	61~84	60~84	69~84	61~84	61~84	62~84	61~84	69~84	61~84	61~84	60~84	62~84	69~84		
標準フック	25t										7.8t																
フック質量	450kg										300kg																
標準巻掛本数	2										1																

注) カウンタウエイト35t、アウトリガ張出幅8.3m

## ■ F C 性能

59.2mブーム+1.85m+フルオートラフィングジブ

単位：t

ジブ長さ 作業半径 (m)	8.5m					11.6m					14.7m					17.8m					20.9m							
	オフセット					オフセット					オフセット					オフセット					オフセット							
	5°	15°	30°	45°	60°	5°	15°	30°	45°	60°	5°	15°	30°	45°	60°	5°	15°	30°	45°	60°	5°	15°	30°	45°	60°			
11.0	9.6																											
12.0	9.6	9.4				7.5																						
14.0	9.0	8.7	8.3			7.5	7.5				6.5					5.7												
16.0	8.4	8.3	7.7	7.5		7.5	7.4				6.5	6.5				5.7									5.0			
18.0	8.1	7.8	7.3	7.1	7.0	7.2	6.9	6.5			6.5	6.3				5.7	5.7								5.0			
20.0	7.5	7.3	6.9	6.7	6.6	7.0	6.5	6.1	5.9		6.3	6.0	5.5			5.7	5.5							5.0	5.0			
22.0	7.1	6.8	6.6	6.3	6.3	6.5	6.2	5.8	5.6	5.5	5.9	5.6	5.2	5.0		5.5	5.2	4.8						5.0	4.8			
24.0	6.6	6.4	6.2	6.0	6.0	6.1	5.9	5.5	5.3	5.3	5.7	5.3	5.0	4.8	4.7	5.2	4.9	4.6						4.8	4.5	4.2		
26.0	6.2	6.0	5.8	5.7	5.7	5.8	5.6	5.2	5.0	5.0	5.4	5.1	4.8	4.6	4.6	4.5	5.0	4.7	4.4	4.2				4.6	4.3	4.0		
28.0	5.9	5.7	5.5	5.4		5.4	5.2	5.0	4.8	4.8	5.1	4.8	4.5	4.4	4.3	4.8	4.4	4.2	4.0	3.9				4.3	4.1	3.8	3.6	
30.0	4.6	5.1	5.2	5.1		5.1	5.0	4.8	4.6		4.8	4.6	4.3	4.2	4.2	4.5	4.2	4.0	3.8	3.8				4.2	3.9	3.6	3.5	
32.0	3.4	3.8	4.3	4.6		4.3	4.7	4.5	4.4		4.5	4.4	4.1	4.0	4.0	4.3	4.0	3.8	3.7	3.6				4.0	3.7	3.5	3.3	3.3
34.0			3.1	3.4		3.2	3.7	4.3	4.2		3.7	4.1	3.9	3.8		4.1	3.9	3.6	3.5	3.5				3.8	3.5	3.3	3.2	3.2
36.0							2.7	3.3	3.7		2.8	3.4	3.8	3.7		3.3	3.7	3.4	3.3					3.6	3.4	3.2	3.1	3.1
38.0									2.6				3.2	3.5			3.1	3.3	3.2					2.9	3.2	3.0	3.0	3.0
40.0													2.7				3.0	3.1							2.9	2.9	2.8	
42.0																			2.7							2.8	2.7	
44.0																										2.3	2.6	
46.0																											2.1	
θ (°)	61~84	62~84	62~84	62~84	70~84	61~84	61~84	62~84	62~84	70~84	61~84	63~84	63~84	63~84	70~84	62~84	63~84	63~84	63~84	70~84	62~84	63~84	63~84	62~84	63~84	62~84	70~84	
標準フック	25t										7.8t																	
フック質量	450kg										300kg																	
標準巻掛本数	2										1																	

注) カウンタウエイト35t、アウトリガ張出幅8.3m

# フルオートラフィングジブ

## ■FC性能

63.4mブーム+1.85m+フルオートラフィングジブ

単位：t

ジブ長さ 作業半径 (m)	8.5m					11.6m					14.7m					17.8m					20.9m									
	オフセット					オフセット					オフセット					オフセット					オフセット									
	5°	15°	30°	45°	60°	5°	15°	30°	45°	60°	5°	15°	30°	45°	60°	5°	15°	30°	45°	60°	5°	15°	30°	45°	60°					
14.0	7.0	7.0				6.1					5.4																			
16.0	6.8	6.6	6.3			6.1	6.0				5.4					4.7														
18.0	6.3	6.1	5.9	5.7		5.9	5.7	5.3			5.4	5.2				4.7								4.2						
20.0	6.0	5.8	5.5	5.3	5.3	5.5	5.3	5.0	4.8		5.2	4.9				4.7	4.5							4.2						
22.0	5.6	5.4	5.1	5.0	5.0	5.2	5.0	4.7	4.5	4.5	4.8	4.6	4.3			4.6	4.3							4.2	4.0					
24.0	5.3	5.1	4.8	4.7	4.7	4.9	4.7	4.4	4.3	4.2	4.5	4.3	4.1	3.9		4.3	4.0	3.8							4.0	3.7				
26.0	4.9	4.8	4.6	4.4	4.4	4.6	4.4	4.2	4.1	4.0	4.3	4.1	3.9	3.7	3.7	4.0	3.8	3.6							3.8	3.5	3.3			
28.0	4.6	4.5	4.3	4.2	4.2	4.3	4.1	3.9	3.9	3.8	4.0	3.8	3.6	3.5	3.5	3.8	3.6	3.4	3.3	3.2						3.6	3.4	3.1		
30.0	4.3	4.2	4.1	4.0		4.1	3.9	3.7	3.6	3.6	3.8	3.6	3.5	3.3	3.3	3.6	3.4	3.2	3.1	3.1						3.3	3.2	3.0	2.9	
32.0	3.9	4.0	3.9	3.8		3.8	3.7	3.5	3.4		3.6	3.4	3.3	3.2	3.2	3.4	3.2	3.0	2.9	2.9						3.2	3.0	2.8	2.7	2.7
34.0		3.2	3.6	3.6		3.4	3.5	3.3	3.3		3.4	3.2	3.1	3.0	3.0	3.2	3.0	2.9	2.8	2.8						3.0	2.9	2.7	2.6	2.6
36.0				2.9		2.9	3.2	3.1			3.0	3.1	2.9	2.8		3.0	2.9	2.7	2.7	2.6						2.8	2.7	2.6	2.5	2.4
38.0								2.9					2.8				2.7	2.6	2.5							2.7	2.5	2.4	2.3	2.3
40.0													2.6					2.4	2.4							2.4	2.3	2.2	2.2	2.2
42.0																		2.3									2.2	2.1		
44.0																											2.0	2.0		
46.0																														1.9
θ (°)	63~84	63~84	64~84	63~84	70~84	63~84	63~84	64~84	63~84	70~84	63~84	64~84	65~84	64~84	70~84	64~84	64~84	65~84	65~84	70~84	64~84	64~84	64~84	64~84	70~84	64~84	64~84	64~84	64~84	70~84
標準フック	7.8t																													
フック質量	300kg																													
標準巻掛本数	1																													

注) カウンタウエイト35t、アウトリガ張出幅6.3m

# フルオートラフィングジブ

## ■FD性能

30.0mブーム+1.85m+フルオートラフィングジブ

単位：t

ジブ長さ 作業半径 (m)	8.5m					11.6m					14.7m					17.8m					20.9m				
	オフセット					オフセット					オフセット					オフセット					オフセット				
	5°	15°	30°	45°	60°	5°	15°	30°	45°	60°	5°	15°	30°	45°	60°	5°	15°	30°	45°	60°	5°	15°	30°	45°	60°
7.0	26.1	20.9				14.6					13.9														
8.0	24.4	19.9				14.6	14.6				13.9					13.5									
9.0	22.8	19.0	15.8			14.6	14.6				13.9					13.4							5.6		
10.0	21.5	18.2	15.3	13.6		14.6	14.5				13.9	12.4				13.0							5.6		
11.0	20.3	17.4	14.9	13.3	12.2	14.6	13.8	11.5			13.9	11.8				12.5	10.2						5.6		
12.0	19.2	16.7	14.5	13.1	12.1	14.6	13.2	11.2			13.4	11.3				11.7	9.8						5.6		
14.0	17.3	15.5	13.8	12.7	11.9	13.9	12.2	10.6	9.5	8.6	12.0	10.3	8.8			10.4	8.9						5.6	5.6	
16.0	15.8	14.4	13.2	12.4	11.8	12.6	11.3	10.0	9.2	8.5	10.8	9.5	8.3	7.4		9.3	8.2	7.0					5.6	5.6	
18.0	12.5	13.2	12.6	12.1	11.7	11.5	10.5	9.6	8.9	8.4	9.8	8.8	7.8	7.1	6.5	8.4	7.6	6.6	5.8				5.6	5.6	
20.0	9.4	10.1	10.9	11.4		10.5	9.8	9.1	8.7	8.3	8.9	8.2	7.5	6.9	6.4	7.7	7.0	6.3	5.6	5.0			5.6	5.6	
22.0	6.7	7.4	8.2	8.6		8.2	9.1	8.8	8.5	8.3	8.2	7.7	7.1	6.7	6.3	7.0	6.5	6.0	5.4	4.9			5.6	5.6	
24.0	4.6	5.1	5.8	6.1		6.0	6.8	7.8	8.3		7.2	7.2	6.8	6.5	6.3	6.5	6.1	5.7	5.3	4.8			5.6	5.5	
26.0	2.9	3.3	3.8	4.0		4.3	4.9	5.7	6.2		5.3	6.2	6.6	6.4		6.0	5.7	5.4	5.1	4.8			5.4	5.2	
28.0			2.1			2.8	3.3	4.0	4.3		3.8	4.6	5.6	6.2		4.7	5.4	5.2	5.0				5.0	4.8	
30.0						1.5	2.0	2.5			2.6	3.2	4.0	4.5		3.4	4.2	5.0	4.9				4.5	4.6	
32.0								1.2			1.5	2.0	2.7			2.3	3.0	3.9	4.5				3.3	4.2	
34.0													1.5			1.3	1.9	2.7	3.1				2.4	3.1	
36.0																	1.6						1.5	2.2	
38.0																							1.3	2.0	
40.0																								1.1	
θ (°)	47~84	48~84	46~84	50~84	65~84	43~84	46~84	43~84	50~84	65~84	44~84	47~84	45~84	51~84	66~84	45~84	48~84	47~84	51~84	67~84	46~84	46~84	46~84	52~84	68~84
標準フック	80t										25t					7.8t									
フック質量	1150kg										450kg					300kg									
標準巻掛本数	4										2					1									

注) カウンタウエイト23.5t、アウトリガ張出幅8.3m

## ■FD性能

34.1mブーム+1.85m+フルオートラフィングジブ

単位：t

ジブ長さ 作業半径 (m)	8.5m					11.6m					14.7m					17.8m					20.9m				
	オフセット					オフセット					オフセット					オフセット					オフセット				
	5°	15°	30°	45°	60°	5°	15°	30°	45°	60°	5°	15°	30°	45°	60°	5°	15°	30°	45°	60°	5°	15°	30°	45°	60°
7.0	27.5	21.5				14.6					13.9														
8.0	25.8	20.5				14.6	14.6				13.9					13.5									
9.0	24.2	19.7	16.0			14.6	14.6				13.9					13.2									
10.0	22.8	18.8	15.6			14.6	14.6				13.9	12.8				12.8									
11.0	21.6	18.1	15.2	13.4		14.6	14.6	11.9			13.9	12.2				12.4	10.5						5.6		
12.0	20.5	17.4	14.8	13.2	12.1	14.6	14.1	11.6			13.9	11.7				12.0	10.0						5.6		
14.0	18.5	16.2	14.1	12.8	11.9	14.6	13.0	11.0	9.7		12.8	10.7	8.9			11.0	9.2					5.6	5.6		
16.0	16.3	15.1	13.5	12.5	11.8	13.9	12.1	10.4	9.4	8.6	11.5	9.9	8.4	7.4		9.9	8.5	7.1				5.6	5.6		
18.0	12.4	13.2	12.9	12.2	11.7	12.6	11.3	10.0	9.1	8.4	10.4	9.2	8.0	7.2	6.5	9.0	7.8	6.7				5.6	5.6	5.6	
20.0	9.3	10.1	10.9	11.5	11.7	10.6	10.6	9.5	8.9	8.4	9.6	8.6	7.6	6.9	6.4	8.2	7.3	6.4	5.6				5.6	5.6	5.6
22.0	6.7	7.4	8.2	8.8		8.1	9.0	9.2	8.7	8.3	8.8	8.1	7.3	6.7	6.3	7.5	6.8	6.1	5.5	4.9			5.6	5.6	
24.0	4.5	5.1	5.9	6.3		5.9	6.8	7.8	8.4		7.0	7.6	7.0	6.6	6.2	6.9	6.4	5.8	5.3	4.8			5.6	5.6	
26.0		3.3	3.9	4.2		4.1	4.9	5.8	6.4		5.2	6.1	6.7	6.4	6.2	6.0	6.0	5.6	5.2	4.7			5.6	5.4	
28.0						2.7	3.3	4.1	4.5		3.6	4.5	5.5	6.3		4.5	5.4	5.3	5.0	4.7			5.4	5.1	
30.0						2.0	2.6	2.9			2.4	3.1	4.0	4.6		3.2	4.0	5.1	4.9				4.2	4.8	
32.0												1.9	2.7	3.1		2.1	2.8	3.8	4.5				3.1	4.0	
34.0														1.9			1.8	2.6	3.2				2.1	2.9	
36.0																	1.6	2.0					2.0	2.9	
38.0																							2.0	2.5	
40.0																								1.5	
θ (°)	55~84	53~84	55~84	56~84	66~84	52~84	51~84	53~84	52~84	66~84	52~84	52~84	54~84	52~84	66~84	52~84	52~84	52~84	54~84	67~84	53~84	53~84	54~84	52~84	68~84
標準フック	80t										25t					7.8t									
フック質量	1150kg										450kg					300kg									
標準巻掛本数	4										2					1									

注) カウンタウエイト23.5t、アウトリガ張出幅8.3m

# フルオートラフィングジブ

## ■FD性能

### 38.3mブーム+1.85m+フルオートラフィングジブ

単位：t

ジブ長さ 作業半径 (m)	8.5m					11.6m					14.7m					17.8m					20.9m											
	オフセット					オフセット					オフセット					オフセット					オフセット											
	5°	15°	30°	45°	60°	5°	15°	30°	45°	60°	5°	15°	30°	45°	60°	5°	15°	30°	45°	60°	5°	15°	30°	45°	60°							
7.0	25.0																															
8.0	25.0	21.6				14.6																										
9.0	25.0	20.7				14.6					13.9										12.9											
10.0	24.7	19.9	16.1			14.6	14.6				13.9										12.6											
11.0	23.4	19.1	15.7			14.6	14.6				13.9	12.6									12.2				5.6							
12.0	22.2	18.4	15.3	13.5	12.2	14.6	14.6	11.8			13.9	12.1									11.8	10.1			5.6							
14.0	20.2	17.2	14.6	13.1	12.1	14.6	13.6	11.2	9.8		13.6	11.1	9.1								11.1	9.5			5.6							
16.0	16.3	16.1	14.0	12.8	11.9	14.6	12.6	10.7	9.5	8.6	12.3	10.3	8.6								10.6	8.8	7.2		5.6	5.6						
18.0	12.5	13.3	13.5	12.5	11.8	13.5	11.8	10.2	9.2	8.5	11.2	9.6	8.2	7.3							9.6	8.2	6.9		5.6	5.6						
20.0	9.4	10.2	11.1	11.7	11.8	10.5	11.1	9.8	9.0	8.4	10.2	9.0	7.8	7.0	6.4						8.8	7.6	6.5	5.7		5.6	5.6	5.6				
22.0	6.7	7.5	8.4	9.0		8.0	9.0	9.4	8.8	8.3	9.0	8.5	7.5	6.8	6.3						8.0	7.1	6.2	5.5	4.9	5.6	5.6	5.5				
24.0	4.6	5.2	6.0	6.5		5.8	6.7	7.8	8.5	8.3	6.8	7.9	7.2	6.7	6.2						7.4	6.7	6.0	5.4	4.8	5.6	5.6	5.3	4.5			
26.0	2.9	3.4	4.1	4.4		4.0	4.8	5.8	6.4		5.0	6.0	6.9	6.5	6.2						5.8	6.3	5.7	5.2	4.8	5.6	5.6	5.0	4.4	3.9		
28.0				2.7		2.6	3.2	4.1	4.6		3.5	4.4	5.5	6.3							4.2	5.3	5.5	5.1	4.7	5.3	5.3	4.8	4.3	3.8		
30.0								2.6	3.0			3.0	4.0	4.6							3.0	3.9	5.1	5.0		4.0	5.0	4.6	4.2	3.8		
32.0													2.7	3.2								2.7	3.8	4.5		2.9	3.8	4.4	4.1	3.8		
34.0																							2.6	3.2		2.8	3.9	4.0				
36.0																								2.1				2.9	3.6			
38.0																												1.9	2.6			
θ (°)	56~84	57~84	59~84	56~84	67~84	56~84	57~84	57~84	58~84	67~84	58~84	58~84	58~84	60~84	67~84	58~84	58~84	59~84	58~84	68~84	58~84	59~84	58~84	60~84	68~84	58~84	59~84	58~84	60~84	68~84		
標準フック	80t					25t										7.8t																
フック質量	1150kg					450kg										300kg																
標準巻掛本数	4					2										1																

注) カウンタウエイト23.5t、アウトリガ張出幅8.3m

## ■FD性能

### 42.5mブーム+1.85m+フルオートラフィングジブ

単位：t

ジブ長さ 作業半径 (m)	8.5m					11.6m					14.7m					17.8m					20.9m											
	オフセット					オフセット					オフセット					オフセット					オフセット											
	5°	15°	30°	45°	60°	5°	15°	30°	45°	60°	5°	15°	30°	45°	60°	5°	15°	30°	45°	60°	5°	15°	30°	45°	60°							
8.0	21.3																															
9.0	21.3	21.3				14.6																										
10.0	21.3	20.5				14.6					13.9										11.5											
11.0	21.3	19.7	15.9			14.6	14.6				13.9										11.5											
12.0	21.0	19.0	15.6	13.6		14.6	14.6				13.8	12.0									11.5					5.6						
14.0	19.5	17.8	14.9	13.3	12.1	14.6	14.1	11.4			13.1	11.4									10.8	9.4				5.6						
16.0	16.5	16.7	14.3	12.9	12.0	14.6	13.1	10.9	9.6	8.6	12.4	10.7	8.8								10.2	8.9				5.6	5.6					
18.0	12.7	13.5	13.8	12.6	11.8	13.7	12.3	10.5	9.4	8.5	11.9	10.0	8.4	7.3							9.8	8.5	7.0			5.6	5.6					
20.0	9.6	10.4	11.3	11.9	11.8	10.7	11.6	10.1	9.1	8.4	10.9	9.4	8.0	7.1	6.4						9.3	7.9	6.7	5.8		5.6	5.6	5.6				
22.0	6.9	7.7	8.6	9.2	9.4	8.1	9.1	9.7	8.9	8.3	9.0	8.8	7.7	6.9	6.3						8.6	7.4	6.4	5.6	4.9	5.6	5.6	5.5				
24.0	4.8	5.5	6.3	6.8		5.9	6.8	8.0	8.7	8.3	6.8	8.0	7.4	6.8	6.3						7.6	7.0	6.1	5.4	4.8	5.6	5.6	5.3	4.6			
26.0		3.6	4.3	4.8		4.2	5.0	6.0	6.7	7.0	5.0	6.1	7.1	6.6	6.2						5.8	6.6	5.9	5.3	4.8	5.6	5.6	5.1	4.4	3.9		
28.0				3.1			3.4	4.3	4.9		3.6	4.4	5.6	6.5	6.2						4.3	5.3	5.7	5.2	4.7	5.3	5.6	4.9	4.3	3.9		
30.0									2.8	3.3			3.1	4.1	4.8						3.0	3.9	5.2	5.1	4.7	4.0	5.1	4.8	4.2	3.8		
32.0														2.8	3.4								3.9	4.7		2.8	3.9	4.6	4.1	3.8		
34.0																							2.7	3.4			2.8	4.0	4.0	3.7		
36.0																												2.9	3.8			
38.0																													2.7			
θ (°)	61~84	60~84	62~84	60~84	67~84	61~84	60~84	60~84	61~84	67~84	61~84	61~84	61~84	63~84	67~84	60~84	63~84	61~84	64~84	68~84	60~84	61~84	63~84	63~84	68~84	60~84	61~84	63~84	63~84	68~84		
標準フック	25t					25t										7.8t																
フック質量	450kg					450kg										300kg																
標準巻掛本数	3					2										1																

注) カウンタウエイト23.5t、アウトリガ張出幅8.3m

# フルオートラフィングジブ

## ■FD性能

46.7mブーム+1.85m+フルオートラフィングジブ

単位：t

ジブ長さ 作業半径 (m)	8.5m					11.6m					14.7m					17.8m					20.9m					
	オフセット					オフセット					オフセット					オフセット					オフセット					
	5°	15°	30°	45°	60°	5°	15°	30°	45°	60°	5°	15°	30°	45°	60°	5°	15°	30°	45°	60°	5°	15°	30°	45°	60°	
9.0	17.5																									
10.0	17.5	17.5				14.2																				
11.0	17.5	17.5				14.2					12.0					10.1										
12.0	17.5	17.5	15.8			14.2	14.2				12.0					10.1										
14.0	16.9	16.4	15.2	13.4		14.2	14.0	11.6			12.0	11.1				10.1	9.1						5.6			
16.0	15.5	15.1	14.6	13.1	12.0	14.2	13.6	11.1	9.7		12.0	10.6	8.9			9.9	8.7						5.6			
18.0	12.8	13.6	13.7	12.8	11.9	13.4	12.8	10.7	9.5	8.5	11.5	10.2	8.5			9.4	8.3	7.0				5.6	5.6			
20.0	9.8	10.5	11.4	12.1	11.8	10.8	11.7	10.3	9.2	8.4	11.2	9.7	8.2	7.2	6.4	9.0	8.0	6.8				5.6	5.6			
22.0	7.1	7.9	8.8	9.4	9.7	8.2	9.2	9.9	9.0	8.4	9.1	9.2	7.9	7.0	6.4	8.8	7.6	6.5	5.6			5.6	5.6	5.4		
24.0	5.0	5.7	6.5	7.1		6.0	7.0	8.1	8.8	8.3	6.9	8.0	7.6	6.8	6.3	7.6	7.3	6.2	5.5	4.8		5.6	5.6	5.2		
26.0		3.8	4.6	5.0		4.3	5.1	6.1	6.9	7.3	5.1	6.1	7.3	6.7	6.2	5.8	6.9	6.0	5.4	4.8		5.6	5.6	5.1	4.5	
28.0									4.4	5.1			4.5	5.7	6.6	6.2	4.3	5.4	5.8	5.2	4.7	5.3	5.6	4.9	4.4	3.9
30.0										3.5				4.2	5.0	5.4		4.0	5.3	5.1	4.7	3.9	5.1	4.7	4.3	3.8
32.0														3.6					3.9	4.8	4.7		3.9	4.6	4.2	3.8
34.0																			3.5				2.8	4.1	4.1	3.7
36.0																							3.0	3.9		
38.0																									2.8	
θ (°)	64~84	63~84	64~84	65~84	68~84	63~84	65~84	65~84	64~84	68~84	65~84	65~84	65~84	65~84	68~84	64~84	65~84	66~84	66~84	69~84	64~84	63~84	65~84	65~84	69~84	
標準フック	25t					25t					7.8t															
フック質量	450kg					450kg					300kg															
標準巻掛本数	3					2					1															

注) カウンタウエイト23.5t、アウトリガ張出幅8.3m

## ■FD性能

50.9mブーム+1.85m+フルオートラフィングジブ

単位：t

ジブ長さ 作業半径 (m)	8.5m					11.6m					14.7m					17.8m					20.9m					
	オフセット					オフセット					オフセット					オフセット					オフセット					
	5°	15°	30°	45°	60°	5°	15°	30°	45°	60°	5°	15°	30°	45°	60°	5°	15°	30°	45°	60°	5°	15°	30°	45°	60°	
10.0	13.8																									
11.0	13.8	13.8				11.8																				
12.0	13.8	13.8				11.8					10.1															
14.0	13.8	13.8	13.3	13.0		11.8	11.8				10.1	10.1				6.7										
16.0	13.4	13.0	12.5	12.2	12.1	11.8	11.8	11.3			10.1	10.0				6.7							5.6			
18.0	12.3	12.1	11.7	11.5	11.4	11.5	11.2	10.7	9.5		10.1	9.6	8.4			6.7	6.7					5.6	5.6			
20.0	10.2	10.9	11.0	10.8	10.8	10.9	10.5	10.1	9.3	8.5	10.0	9.5	8.2	7.3		6.7	6.7	6.7				5.6	5.6			
22.0	7.6	8.3	9.3	9.8	10.1	8.5	9.4	9.5	9.1	8.4	9.2	9.1	7.9	7.1	6.4	6.7	6.7	6.5				5.6	5.6	5.3		
24.0	5.4	6.1	7.0	7.5	7.8	6.3	7.2	8.4	8.9	8.3	7.1	8.2	7.7	6.9	6.3	6.7	6.3	5.7				5.6	5.6	5.1		
26.0		4.3	5.0	5.5		4.5	5.4	6.4	7.2	7.5	5.3	6.3	7.4	6.8	6.2	6.2	6.7	6.1	5.6	5.0		5.6	5.6	5.0	4.5	
28.0									4.7	5.4			4.7	5.9	6.6	6.2	4.7	5.8	5.9	5.5	5.0	5.4	5.5	4.8	4.4	3.9
30.0										3.8				4.4	5.2	5.7		4.4	5.7	5.3	4.9	4.1	5.2	4.7	4.3	3.8
32.0														3.9					4.4	5.2	4.9		4.0	4.5	4.2	3.8
34.0																				4.0			4.2	4.1	3.8	
36.0																							3.1	4.0	3.7	
38.0																									3.0	
θ (°)	66~84	65~84	66~84	67~84	69~84	65~84	67~84	67~84	66~84	69~84	67~84	67~84	67~84	67~84	69~84	66~84	67~84	68~84	68~84	69~84	66~84	67~84	66~84	67~84	69~84	
標準フック	25t					7.8t																				
フック質量	450kg					300kg																				
標準巻掛本数	2					1																				

注) カウンタウエイト23.5t、アウトリガ張出幅8.3m

# フルオートラフィングジブ

## ■FD性能

### 55.0mブーム+1.85m+フルオートラフィングジブ

単位：t

ジブ長さ 作業半径 (m)	8.5m					11.6m					14.7m					17.8m					20.9m					
	オフセット					オフセット					オフセット					オフセット					オフセット					
	5°	15°	30°	45°	60°	5°	15°	30°	45°	60°	5°	15°	30°	45°	60°	5°	15°	30°	45°	60°	5°	15°	30°	45°	60°	
11.0	11.5																									
12.0	11.5	11.5				10.0																				
14.0	11.5	11.5	11.4			10.0	10.0				6.9					6.7										
16.0	11.2	11.0	10.6	10.4	10.4	10.0	9.9	9.7			6.9					6.7								5.6		
18.0	10.5	10.2	9.9	9.7	9.7	9.6	9.5	9.1	8.9		6.9	6.9				6.7	6.7							5.6		
20.0	9.8	9.6	9.3	9.1	9.1	9.3	8.9	8.6	8.4	8.4	6.9	6.9	6.9			6.7	6.7						5.6	5.6		
22.0	7.9	8.6	8.7	8.6	8.6	8.7	8.4	8.1	8.0	8.0	6.9	6.9	6.9	6.9		6.7	6.7	6.3					5.6	5.6		
24.0	5.7	6.4	7.2	7.8	8.1	6.5	7.4	7.6	7.5	7.5	6.9	6.9	6.9	6.9	6.4	6.7	6.7	6.1	5.6				5.6	5.6	5.0	
26.0			5.3	5.8	6.0	4.8	5.6	6.6	7.1	7.1	5.8	6.8	6.7	6.6	6.3	6.4	6.5	5.9	5.5	5.1			5.6	5.6	4.8	
28.0								4.9	5.6	6.0	4.2	5.2	6.3	6.2	6.2	4.8	5.9	5.8	5.4	5.0	5.5	5.4	4.7	4.7	4.3	
30.0									4.1			3.8	4.9	5.7	5.9		4.5	5.6	5.2	4.9	4.2	5.2	4.6	4.2	3.9	
32.0													3.6	4.3	4.7			4.5	5.1	4.9		4.1	4.4	4.1	3.8	
34.0																	3.4	4.2	4.6				4.3	4.0	3.8	
36.0																		3.1						3.3	4.0	3.7
38.0																									3.2	3.6
θ (°)	67~84	68~84	68~84	69~84	69~84	67~84	68~84	68~84	68~84	69~84	66~84	67~84	67~84	69~84	69~84	68~84	68~84	67~84	67~84	69~84	67~84	67~84	68~84	68~84	68~84	69~84
標準フック	25t										7.8t															
フック質量	450kg										300kg															
標準巻掛本数	2										1															

注) カウンタウエイト23.5t、アウトリガ張出幅8.3m

## ■FD性能

### 59.2mブーム+1.85m+フルオートラフィングジブ

単位：t

ジブ長さ 作業半径 (m)	8.5m					11.6m					14.7m					17.8m					20.9m					
	オフセット					オフセット					オフセット					オフセット					オフセット					
	5°	15°	30°	45°	60°	5°	15°	30°	45°	60°	5°	15°	30°	45°	60°	5°	15°	30°	45°	60°	5°	15°	30°	45°	60°	
11.0	9.6																									
12.0	9.6	9.4				7.5																				
14.0	9.0	8.7	8.3			7.5	7.5				6.5					5.7										
16.0	8.4	8.3	7.7	7.5		7.5	7.4				6.5	6.5				5.7								5.0		
18.0	8.1	7.8	7.3	7.1	7.0	7.2	6.9	6.5			6.5	6.3				5.7	5.7							5.0		
20.0	7.5	7.3	6.9	6.7	6.6	7.0	6.5	6.1	5.9		6.3	6.0	5.5			5.7	5.5						5.0	5.0		
22.0	7.1	6.8	6.6	6.3	6.3	6.5	6.2	5.8	5.6	5.5	5.9	5.6	5.2	5.0		5.5	5.2	4.8					5.0	4.8		
24.0	6.1	6.4	6.2	6.0	6.0	6.1	5.9	5.5	5.3	5.3	5.7	5.3	5.0	4.8	4.7	5.2	4.9	4.6					4.8	4.5	4.2	
26.0			5.7	5.7	5.7	5.4	5.6	5.2	5.0	5.0	5.4	5.1	4.8	4.6	4.5	5.0	4.7	4.4	4.2				4.6	4.3	4.0	
28.0							4.6	5.0	4.8	4.8	4.5	4.8	4.5	4.4	4.3	4.8	4.4	4.2	4.0	3.9			4.3	4.1	3.8	3.6
30.0								4.1	4.6			4.1	4.3	4.2	4.2		4.2	4.0	3.8	3.8	4.2	3.9	3.6	3.5		
32.0												3.9	4.0	4.0			3.8	3.7	3.6			3.7	3.5	3.3	3.3	
34.0																	3.6	3.5	3.5				3.3	3.2	3.2	
36.0																		3.3						3.2	3.1	3.1
38.0																									3.0	3.0
θ (°)	69~84	70~84	69~84	70~84	70~84	68~84	68~84	68~84	68~84	70~84	68~84	68~84	68~84	70~84	70~84	69~84	69~84	69~84	69~84	70~84	68~84	69~84	69~84	70~84	70~84	
標準フック	25t										7.8t															
フック質量	450kg										300kg															
標準巻掛本数	2										1															

注) カウンタウエイト23.5t、アウトリガ張出幅8.3m



# フルオートラフィングジブ

## ■FD性能

63.4mブーム+1.85m+フルオートラフィングジブ

単位：t

ジブ長さ 作業半径 (m)	8.5m					11.6m					14.7m					17.8m					20.9m				
	オフセット					オフセット					オフセット					オフセット					オフセット				
	5°	15°	30°	45°	60°	5°	15°	30°	45°	60°	5°	15°	30°	45°	60°	5°	15°	30°	45°	60°	5°	15°	30°	45°	60°
14.0	7.0	7.0				6.1					5.4														
16.0	6.8	6.6	6.3			6.1	6.0				5.4					4.7									
18.0	6.3	6.1	5.9	5.7		5.9	5.7	5.3			5.4	5.2				4.7								4.2	
20.0	6.0	5.8	5.5	5.3	5.3	5.5	5.3	5.0	4.8		5.2	4.9				4.7	4.5							4.2	
22.0	5.6	5.4	5.1	5.0	5.0	5.2	5.0	4.7	4.5	4.5	4.8	4.6	4.3			4.6	4.3							4.2 4.0	
24.0	5.3	5.1	4.8	4.7	4.7	4.9	4.7	4.4	4.3	4.2	4.5	4.3	4.1	3.9		4.3	4.0	3.8						4.0 3.7	
26.0		4.8	4.6	4.4	4.4	4.6	4.4	4.2	4.1	4.0	4.3	4.1	3.9	3.7	3.7	4.0	3.8	3.6						3.8 3.5 3.3	
28.0			4.3	4.2	4.2		4.1	3.9	3.9	3.8	4.0	3.8	3.6	3.5	3.5	3.8	3.6	3.4	3.3	3.2				3.6 3.4 3.1	
30.0									3.7	3.6	3.6				3.5	3.3	3.3		3.4	3.2	3.1	3.1		3.3 3.2 3.0 2.9	
32.0													3.3	3.2	3.2			3.0	2.9	2.9				3.0 2.8 2.7 2.7	
34.0															3.0				2.8	2.8				2.7 2.6 2.6	
36.0																				2.6				2.6 2.5 2.4	
38.0																								2.3 2.3	
θ (°)	70~84	70~84	69~84	70~84	70~84	70~84	69~84	69~84	71~84	70~84	69~84	71~84	70~84	71~84	70~84	70~84	70~84	71~84	72~84	70~84	70~84	70~84	70~84	71~84	72~84
標準フック	7.8t																								
フック質量	300kg																								
標準巻掛本数	1																								

注) カウンタウエイト23.5t、アウトリガ張出幅8.3m

# フルオートラフィングジブ

## ■ F E 性能

### 30.0mブーム+1.85m+フルオートラフィングジブ

単位：t

ジブ長さ 作業半径 (m)	8.5m					11.6m					14.7m					17.8m					20.9m				
	オフセット					オフセット					オフセット					オフセット					オフセット				
	5°	15°	30°	45°	60°	5°	15°	30°	45°	60°	5°	15°	30°	45°	60°	5°	15°	30°	45°	60°	5°	15°	30°	45°	60°
7.0	26.1	20.9				14.6					13.9														
8.0	24.4	19.9				14.6	14.6				13.9					13.5									
9.0	22.8	19.0	15.8			14.6	14.6				13.9				13.4						5.6				
10.0	21.5	18.2	15.3	13.6		14.6	14.5				13.9	12.4			13.0						5.6				
11.0	20.3	17.4	14.9	13.3	12.2	14.6	13.8	11.5			13.9	11.8			12.5	10.2					5.6				
12.0	19.2	16.7	14.5	13.1	12.1	14.6	13.2	11.2			13.4	11.3			11.7	9.8					5.6				
14.0	15.0	15.5	13.8	12.7	11.9	13.9	12.2	10.6	9.5	8.6	12.0	10.3	8.8		10.4	8.9					5.6	5.6			
16.0	10.6	11.5	12.7	12.4	11.8	12.0	11.3	10.0	9.2	8.5	10.8	9.5	8.3	7.4	9.3	8.2	7.0				5.6	5.6			
18.0	7.1	8.1	9.1	9.8	10.1	8.7	9.8	9.6	8.9	8.4	9.7	8.8	7.8	7.1	6.5	8.4	7.6	6.6	5.8		5.6	5.6	5.6		
20.0	4.4	5.2	6.2	6.8		6.0	7.1	8.3	8.7	8.3	7.2	8.2	7.5	6.9	6.4	7.7	7.0	6.3	5.6	5.0	5.6	5.6	5.6		
22.0				4.2		3.8	4.8	5.9	6.7	7.0	5.0	6.2	7.1	6.7	6.3	5.9	6.5	6.0	5.4	4.9	5.6	5.6	5.3	4.6	
24.0							2.9	3.9	4.5		3.2	4.2	5.6	6.4	6.3	4.1	5.3	5.7	5.3	4.8	5.3	5.5	5.0	4.5	4.0
26.0									2.6			2.6	3.8	4.6		3.7	5.1	5.1	4.8		3.8	5.0	4.8	4.3	3.9
28.0													2.9				3.6	4.5			2.5	3.6	4.6	4.2	3.9
30.0																	3.0				2.4	3.7	4.1	3.8	
32.0																						2.5	3.4		
34.0																							2.2		
θ (°)	58~84	60~84	62~84	59~84	65~84	58~84	57~84	59~84	57~84	65~84	57~84	57~84	61~84	59~84	66~84	60~84	60~84	61~84	61~84	67~84	58~84	58~84	60~84	60~84	68~84
標準フック	80t										25t					7.8t									
フック質量	1150kg										450kg					300kg									
標準巻掛本数	4										2					1									

注) カウンタウエイト12t、アウトリガ張出幅6.3m

## ■ F E 性能

### 34.1mブーム+1.85m+フルオートラフィングジブ

単位：t

ジブ長さ 作業半径 (m)	8.5m					11.6m					14.7m					17.8m					20.9m				
	オフセット					オフセット					オフセット					オフセット					オフセット				
	5°	15°	30°	45°	60°	5°	15°	30°	45°	60°	5°	15°	30°	45°	60°	5°	15°	30°	45°	60°	5°	15°	30°	45°	60°
7.0	27.5	21.5				14.6																			
8.0	25.8	20.5				14.6					13.9					13.5									
9.0	24.2	19.7	16.0			14.6	14.6				13.9					13.2									
10.0	22.8	18.8	15.6			14.6	14.6				13.9	12.8			12.8										
11.0	21.6	18.1	15.2	13.4		14.6	14.6	11.9			13.9	12.2			12.4	10.5					5.6				
12.0	20.5	17.4	14.8	13.2	12.1	14.6	14.1	11.6			13.9	11.7			12.0	10.0					5.6				
14.0	15.0	16.2	14.1	12.8	11.9	14.6	13.0	11.0	9.7		12.8	10.7	8.9		11.0	9.2					5.6	5.6			
16.0	10.5	11.5	12.7	12.5	11.8	11.9	12.1	10.4	9.4	8.6	11.5	9.9	8.4	7.4	9.9	8.5	7.1				5.6	5.6			
18.0	7.1	8.1	9.2	9.9	10.3	8.6	9.7	10.0	9.1	8.4	9.6	9.2	8.0	7.2	6.5	9.0	7.8	6.7			5.6	5.6	5.6		
20.0			6.3	7.0	7.3	5.9	7.0	8.3	8.9	8.4	7.0	8.2	7.6	6.9	6.4	7.8	7.3	6.4	5.6		5.6	5.6	5.6		
22.0							4.7	5.9	6.8	7.2	4.8	6.0	7.3	6.7	6.3	5.7	6.8	6.1	5.5	4.9	5.6	5.6	5.4	4.6	
24.0								3.9	4.6			4.1	5.5	6.5	6.2	3.9	5.1	5.8	5.3	4.8	5.0	5.6	5.1	4.5	3.9
26.0									4.6			3.7	4.6	5.1		3.5	5.0	5.2	4.7	3.5	4.8	4.9	4.3	3.9	
28.0													3.0				3.5	4.5	4.7		3.4	4.7	4.2	3.8	
30.0																		3.0				3.6	4.1	3.8	
32.0																							3.4		
θ (°)	64~84	66~84	65~84	66~84	66~84	64~84	63~84	63~84	64~84	66~84	63~84	63~84	64~84	63~84	66~84	63~84	63~84	64~84	64~84	67~84	63~84	64~84	65~84	66~84	68~84
標準フック	80t										25t					7.8t									
フック質量	1150kg										450kg					300kg									
標準巻掛本数	4										2					1									

注) カウンタウエイト12t、アウトリガ張出幅6.3m

# フルオートラフィングジブ

## ■ F E 性能

### 38.3mブーム+1.85m+フルオートラフィングジブ

単位：t

ジブ長さ (m)	8.5m					11.6m					14.7m					17.8m					20.9m				
	オフセット					オフセット					オフセット					オフセット					オフセット				
	5°	15°	30°	45°	60°	5°	15°	30°	45°	60°	5°	15°	30°	45°	60°	5°	15°	30°	45°	60°	5°	15°	30°	45°	60°
7.0	25.0																								
8.0	25.0	21.6				14.6																			
9.0	25.0	20.7				14.6					13.9					12.9									
10.0	24.7	19.9	16.1			14.6	14.6				13.9					12.6									
11.0	23.4	19.1	15.7			14.6	14.6				13.9	12.6				12.2					5.6				
12.0	21.8	18.4	15.3	13.5	12.2	14.6	14.6	11.8			13.9	12.1				11.8	10.1				5.6				
14.0	15.1	16.3	14.6	13.1	12.1	14.6	13.6	11.2	9.8		13.6	11.1	9.1			11.1	9.5				5.6				
16.0	10.6	11.6	12.9	12.8	11.9	11.8	12.6	10.7	9.5	8.6	12.3	10.3	8.6			10.6	8.8	7.2			5.6	5.6			
18.0	7.1	8.2	9.3	10.1	10.5	8.5	9.6	10.2	9.2	8.5	9.4	9.6	8.2	7.3		9.6	8.2	6.9			5.6	5.6			
20.0		5.3	6.4	7.2	7.5	5.7	6.9	8.3	9.0	8.4	6.8	8.1	7.8	7.0	6.4	7.6	7.6	6.5	5.7		5.6	5.6	5.6		
22.0				4.6			4.6	5.9	6.9	7.3		5.9	7.4	6.8	6.3	5.4	6.9	6.2	5.5	4.9	5.6	5.6	5.5		
24.0									4.7	5.1			5.4	6.5	6.2		5.0	6.0	5.4	4.8	4.8	5.6	5.3	4.5	
26.0													4.6	5.2			4.9	5.2	4.8		4.6	5.6	5.0	4.4	3.9
28.0																		4.5	4.7			4.8	4.3	3.8	
30.0																						3.5	4.2	3.8	
32.0																							3.4	3.8	
θ (°)	67~84	65~84	67~84	66~84	67~84	66~84	65~84	68~84	67~84	67~84	68~84	68~84	69~84	68~84	67~84	67~84	68~84	69~84	69~84	68~84	67~84	68~84	67~84	68~84	68~84
標準フック	80t										25t										7.8t				
フック質量	1150kg										450kg										300kg				
標準巻掛本数	4										2										1				

注) カウンタウエイト12t、アウトリガ張出幅8.3m

## ■ F E 性能

### 42.5mブーム+1.85m+フルオートラフィングジブ

単位：t

ジブ長さ (m)	8.5m					11.6m					14.7m					17.8m					20.9m				
	オフセット					オフセット					オフセット					オフセット					オフセット				
	5°	15°	30°	45°	60°	5°	15°	30°	45°	60°	5°	15°	30°	45°	60°	5°	15°	30°	45°	60°	5°	15°	30°	45°	60°
8.0	21.3																								
9.0	21.3	21.3				14.6																			
10.0	21.3	20.5				14.6					13.9					11.5									
11.0	21.3	19.7	15.9			14.6	14.6				13.9					11.5									
12.0	21.0	19.0	15.6	13.6		14.6	14.6				13.8	12.0				11.5					5.6				
14.0	15.3	16.5	14.9	13.3	12.1	14.6	14.1	11.4			13.1	11.4				10.8	9.4				5.6				
16.0	10.8	11.8	13.1	12.9	12.0	11.9	13.1	10.9	9.6	8.6	12.4	10.7	8.8			10.2	8.9				5.6	5.6			
18.0	7.4	8.4	9.5	10.3	10.7	8.6	9.8	10.5	9.4	8.5	9.5	10.0	8.4	7.3		9.8	8.5	7.0			5.6	5.6			
20.0			6.7	7.5	7.8	5.9	7.1	8.4	9.1	8.4	6.9	8.2	8.0	7.1	6.4	7.7	7.9	6.7	5.8		5.6	5.6	5.6		
22.0					5.2			6.1	7.1	7.5		6.0	7.5	6.9	6.3	5.4	6.9	6.4	5.6	4.9	5.6	5.6	5.5		
24.0									4.9	5.4			5.6	6.6	6.3		5.0	6.1	5.4	4.8	4.7	5.6	5.3	4.6	
26.0													4.8	5.4			5.0	5.3	4.8		4.6	5.1	4.4	3.9	
28.0																		4.6	4.7			4.9	4.3	3.9	
30.0																					3.7		3.6	4.2	3.8
32.0																							3.5	3.8	
θ (°)	69~84	70~84	69~84	71~84	69~84	68~84	70~84	70~84	69~84	70~84	69~84	70~84	70~84	71~84	69~84	69~84	71~84	71~84	70~84	68~84	69~84	69~84	70~84	72~84	
標準フック	25t										25t										7.8t				
フック質量	450kg										450kg										300kg				
標準巻掛本数	3										2										1				

注) カウンタウエイト12t、アウトリガ張出幅8.3m

# フルオートラフィングジブ

## ■ F E 性能

46.7mブーム+1.85m+フルオートラフィングジブ

単位：t

ジブ長さ 作業半径 (m)	8.5m オフセット					11.6m オフセット					14.7m オフセット					17.8m オフセット					20.9m オフセット				
	5°	15°	30°	45°	60°	5°	15°	30°	45°	60°	5°	15°	30°	45°	60°	5°	15°	30°	45°	60°	5°	15°	30°	45°	60°
9.0	17.5																								
10.0	17.5	17.5				14.2																			
11.0	17.5	17.5				14.2					12.0					10.1									
12.0	17.5	17.5	15.8			14.2	14.2				12.0					10.1									
14.0	15.4	16.4	15.2	13.4		14.2	14.0	11.6			12.0	11.1				10.1	9.1				5.6				
16.0	11.0	11.9	13.3	13.1	12.0	12.0	13.4	11.1	9.7		12.0	10.6	8.9			9.9	8.7				5.6				
18.0	7.5	8.6	9.7	10.5	11.0	8.8	9.9	10.7	9.5	8.5	9.5	10.2	8.5			9.4	8.3	7.0			5.6	5.6			
20.0			6.9	7.7	8.0		7.2	8.6	9.2	8.4	6.9	8.2	8.2	7.2	6.4	7.7	8.0	6.8			5.6	5.6			
22.0								6.3	7.2	7.7		6.0	7.6	7.0	6.4		6.9	6.5	5.6		5.6	5.6	5.4		
24.0										5.6			5.6	6.7	6.3		6.2	5.5	4.8			5.6	5.2		
26.0													4.9	5.6			5.0	5.4	4.8			4.6	5.1	4.5	
28.0																	4.7	4.7					4.9	4.4	3.9
30.0																							4.3	3.8	
32.0																								3.8	
θ (°)	70~84	72~84	71~84	72~84	73~84	72~84	71~84	71~84	73~84	72~84	71~84	71~84	72~84	73~84	72~84	73~84	72~84	72~84	74~84	72~84	71~84	73~84	74~84	73~84	
標準フック	25t					25t					25t					7.8t									
フック質量	450kg					450kg					450kg					300kg									
標準巻掛本数	3					3					2					1									

注) カウンタウエイト12t、アウトリガ張出幅8.3m

## ■ F E 性能

50.9mブーム+1.85m+フルオートラフィングジブ

単位：t

ジブ長さ 作業半径 (m)	8.5m オフセット					11.6m オフセット					14.7m オフセット					17.8m オフセット					20.9m オフセット				
	5°	15°	30°	45°	60°	5°	15°	30°	45°	60°	5°	15°	30°	45°	60°	5°	15°	30°	45°	60°	5°	15°	30°	45°	60°
10.0	13.8																								
11.0	13.8	13.8				11.8																			
12.0	13.8	13.8				11.8					10.1														
14.0	13.8	13.8	13.3	13.0		11.8	11.8				10.1	10.1				6.7									
16.0	11.4	12.4	12.5	12.2	12.1	11.8	11.8	11.3			10.1	10.0				6.7					5.6				
18.0	8.0	9.0	10.1	10.9	11.4	9.0	10.1	10.7	9.5		9.7	9.6	8.4			6.7	6.7				5.6	5.6			
20.0			7.3	8.1	8.4		7.4	8.8	9.3	8.5	7.1	8.4	8.2	7.3		6.7	6.7	6.7			5.6	5.6			
22.0								6.5	7.4	7.9			7.7	7.1	6.4		6.7	6.5			5.6	5.6	5.3		
24.0									5.9				5.8	6.9	6.3		6.3	5.7			5.6	5.1			
26.0													5.2	5.8			5.5	5.6	5.0			5.0	4.5		
28.0																	5.1	5.0				4.8	4.4	3.9	
30.0																			4.3				4.3	3.8	
32.0																								3.8	
θ (°)	72~84	73~84	72~84	74~84	74~84	73~84	73~84	73~84	74~84	73~84	72~84	74~84	73~84	73~84	74~84	73~84	74~84	73~84	74~84	73~84	73~84	74~84	74~84	75~84	
標準フック	25t					25t					25t					7.8t									
フック質量	450kg					450kg					450kg					300kg									
標準巻掛本数	2					2					2					1									

注) カウンタウエイト12t、アウトリガ張出幅8.3m

# フルオートラフィングジブ

## ■ F E 性能

55.0mブーム+1.85m+フルオートラフィングジブ

単位：t

ジブ長さ 作業半径 (m)	8.5m					11.6m					14.7m					17.8m					20.9m						
	オフセット					オフセット					オフセット					オフセット					オフセット						
	5°	15°	30°	45°	60°	5°	15°	30°	45°	60°	5°	15°	30°	45°	60°	5°	15°	30°	45°	60°	5°	15°	30°	45°	60°		
11.0	11.5																										
12.0	11.5	11.5				10.0																					
14.0	11.5	11.5	11.4			10.0	10.0				6.9					6.7											
16.0	11.2	11.0	10.6	10.4	10.4	10.0	9.9	9.7			6.9					6.7								5.6			
18.0		9.3	9.9	9.7	9.7	9.2	9.5	9.1	8.9		6.9	6.9				6.7	6.7							5.6			
20.0			7.6	8.3	8.7		7.7	8.6	8.4	8.4	6.9	6.9	6.9			6.7	6.7							5.6	5.6		
22.0								6.7	7.6	8.0		6.7	6.9	6.9		6.7	6.3							5.6	5.6		
24.0										6.2		6.3	6.9	6.4			6.1	5.6						5.6	5.0		
26.0													5.6	6.2			5.6	5.5	5.1						4.8		
28.0																		5.3	5.0						4.7	4.3	
30.0																				4.5						4.2	3.9
32.0																										3.8	
θ (°)	75~84	74~84	74~84	75~84	75~84	74~84	74~84	74~84	75~84	74~84	73~84	74~84	74~84	74~84	76~84	74~84	75~84	74~84	75~84	74~84	74~84	75~84	75~84	76~84	76~84		
標準フック	25t										7.8t																
フック質量	450kg										300kg																
標準巻掛本数	2										1																

注) カウンタウエイト12t、アウトリガ張出幅8.3m

## ■ F E 性能

59.2mブーム+1.85m+フルオートラフィングジブ

単位：t

ジブ長さ 作業半径 (m)	8.5m					11.6m					14.7m					17.8m					20.9m				
	オフセット					オフセット					オフセット					オフセット					オフセット				
	5°	15°	30°	45°	60°	5°	15°	30°	45°	60°	5°	15°	30°	45°	60°	5°	15°	30°	45°	60°	5°	15°	30°	45°	60°
11.0	9.6																								
12.0	9.6	9.4				7.5																			
14.0	9.0	8.7	8.3			7.5	7.5				6.5					5.7									
16.0	8.4	8.3	7.7	7.5		7.5	7.4				6.5	6.5				5.7								5.0	
18.0		7.8	7.3	7.1	7.0	7.2	6.9	6.5			6.5	6.3				5.7	5.7							5.0	
20.0			6.9	6.7	6.6		6.5	6.1	5.9		6.3	6.0	5.5			5.7	5.5						5.0	5.0	
22.0								5.8	5.6	5.5		5.6	5.2	5.0			5.2	4.8					5.0	4.8	
24.0									5.3	5.3			5.0	4.8	4.7		4.6						4.5	4.2	
26.0													4.6	4.5			4.4	4.2					4.0		
28.0																		4.0	3.9				3.8	3.6	
30.0																			3.8					3.5	
32.0																									3.3
θ (°)	76~84	75~84	75~84	76~84	76~84	75~84	75~84	75~84	75~84	76~84	74~84	75~84	75~84	75~84	77~84	75~84	76~84	75~84	76~84	75~84	74~84	75~84	76~84	77~84	77~84
標準フック	25t										7.8t														
フック質量	450kg										300kg														
標準巻掛本数	2										1														

注) カウンタウエイト12t、アウトリガ張出幅8.3m

## ■ F E 性能

63.4mブーム+1.85m+フルオートラフィングジブ

単位：t

ジブ長さ 作業半径 (m)	8.5m					11.6m					14.7m					17.8m					20.9m				
	オフセット					オフセット					オフセット					オフセット					オフセット				
	5°	15°	30°	45°	60°	5°	15°	30°	45°	60°	5°	15°	30°	45°	60°	5°	15°	30°	45°	60°	5°	15°	30°	45°	60°
14.0	7.0	7.0				6.1					5.4														
16.0	6.8	6.6	6.3			6.1	6.0				5.4					4.7									
18.0	6.3	6.1	5.9	5.7		5.9	5.7	5.3			5.4	5.2				4.7								4.2	
20.0			5.5	5.3	5.3		5.3	5.0	4.8		5.2	4.9				4.7	4.5							4.2	
22.0					5.0			4.7	4.5	4.5		4.6	4.3				4.3							4.0	
24.0									4.3	4.2			4.1	3.9				3.8						3.7	
26.0													3.7	3.7				3.6						3.3	
28.0																			3.3	3.2				3.1	
30.0																				3.1					2.9
32.0																									2.7
θ (°)	75~84	76~84	76~84	77~84	76~84	76~84	76~84	76~84	76~84	77~84	75~84	75~84	76~84	76~84	77~84	76~84	76~84	76~84	77~84	76~84	77~84	76~84	76~84	77~84	77~84
標準フック											7.8t														
フック質量											300kg														
標準巻掛本数											1														

注) カウンタウエイト12t、アウトリガ張出幅8.3m

# フルオートラフィングジブ

## ■ F F 性能

### 30.0mブーム+1.85m+フルオートラフィングジブ

単位：t

ジブ長さ 作業半径 (m)	8.5m					11.6m					14.7m					17.8m					20.9m				
	オフセット					オフセット					オフセット					オフセット					オフセット				
	5°	15°	30°	45°	60°	5°	15°	30°	45°	60°	5°	15°	30°	45°	60°	5°	15°	30°	45°	60°	5°	15°	30°	45°	60°
7.0	26.1	20.9				14.6					13.9														
8.0	24.4	19.9				14.6	14.6				13.9					13.5									
9.0	22.8	19.0	15.8			14.6	14.6				13.9					13.4							5.6		
10.0	21.5	18.2	15.3	13.6		14.6	14.5				13.9	12.4				13.0							5.6		
11.0	19.7	17.4	14.9	13.3	12.2	14.6	13.8	11.5			13.9	11.8				12.5	10.2						5.6		
12.0	15.8	16.7	14.5	13.1	12.1	14.6	13.2	11.2			13.4	11.3				11.7	9.8						5.6		
14.0	10.3	11.4	13.0	12.7	11.9	11.8	12.2	10.6	9.5	8.6	12.0	10.3	8.8			10.4	8.9						5.6	5.6	
16.0		7.5	8.8	9.6	10.1	8.0	9.3	10.0	9.2	8.5	9.1	9.5	8.3	7.4		9.3	8.2	7.0					5.6	5.6	
18.0				6.4	6.7	5.0	6.3	7.8	8.8	8.4	6.3	7.6	7.8	7.1	6.5	7.2	7.6	6.6	5.8				5.6	5.6	
20.0								5.2	6.2	6.6		5.3	6.9	6.9	6.4	4.9	6.3	6.3	5.6	5.0			5.6	5.6	
22.0										3.9	4.2			4.8	5.9	6.3		4.4	6.0	5.4	4.9		4.2	5.6	
24.0																		4.3	5.3	4.8			4.1	5.0	
26.0																			3.8	4.4				4.3	
28.0																								2.9	
30.0																								4.1	
θ (°)	68~84	66~84	69~84	67~84	67~84	64~84	66~84	66~84	65~84	65~84	66~84	66~84	67~84	66~84	66~84	65~84	66~84	67~84	68~84	67~84	65~84	66~84	66~84	66~84	
標準フック	80t										25t					7.8t									
フック質量	1150kg										450kg					300kg									
標準巻掛本数	4										2					1									

注) カウンタウエイト0t、アウトリガ張出幅8.3m

## ■ F F 性能

### 34.1mブーム+1.85m+フルオートラフィングジブ

単位：t

ジブ長さ 作業半径 (m)	8.5m					11.6m					14.7m					17.8m					20.9m				
	オフセット					オフセット					オフセット					オフセット					オフセット				
	5°	15°	30°	45°	60°	5°	15°	30°	45°	60°	5°	15°	30°	45°	60°	5°	15°	30°	45°	60°	5°	15°	30°	45°	60°
7.0	27.5	21.5				14.6					13.9														
8.0	25.8	20.5				14.6					13.9					13.5									
9.0	24.2	19.7	16.0			14.6	14.6				13.9					13.2									
10.0	22.8	18.8	15.6			14.6	14.6				13.9	12.8				12.8									
11.0	19.7	18.1	15.2	13.4		14.6	14.6	11.9			13.9	12.2				12.4	10.5						5.6		
12.0	15.7	17.3	14.8	13.2	12.1	14.6	14.1	11.6			13.9	11.7				12.0	10.0						5.6		
14.0	10.2	11.4	13.0	12.8	11.9	11.7	13.0	11.0	9.7		12.8	10.7	8.9			11.0	9.2						5.6	5.6	
16.0			8.8	9.7	10.3	7.9	9.2	10.4	9.4	8.6	8.9	9.9	8.4	7.4		9.7	8.5	7.1					5.6	5.6	
18.0					6.9		6.2	7.8	8.9	8.4	6.1	7.5	8.0	7.2	6.5	6.9	7.8	6.7					5.6	5.6	
20.0								5.2	6.3	6.8			6.8	6.9	6.4		6.2	6.4	5.6				5.6	5.6	
22.0													4.7	5.9	6.3			6.0	5.5	4.9			5.5	5.4	
24.0															4.6				5.3	4.8				5.1	
26.0																			3.8	4.5				4.2	
28.0																								4.1	
30.0																								3.8	
θ (°)	70~84	72~84	71~84	73~84	70~84	69~84	69~84	69~84	71~84	72~84	68~84	71~84	69~84	72~84	70~84	70~84	70~84	72~84	70~84	72~84	69~84	71~84	70~84	72~84	
標準フック	80t										25t					7.8t									
フック質量	1150kg										450kg					300kg									
標準巻掛本数	4										2					1									

注) カウンタウエイト0t、アウトリガ張出幅8.3m

# フルオートラフィングジブ

## ■ F F 性能

### 38.3mブーム+1.85m+フルオートラフィングジブ

単位：t

ジブ長さ 作業半径 (m)	8.5m オフセット					11.6m オフセット					14.7m オフセット					17.8m オフセット					20.9m オフセット				
	5°	15°	30°	45°	60°	5°	15°	30°	45°	60°	5°	15°	30°	45°	60°	5°	15°	30°	45°	60°	5°	15°	30°	45°	60°
7.0	25.0																								
8.0	25.0	21.6				14.6																			
9.0	25.0	20.7				14.6					13.9					12.9									
10.0	24.7	19.9	16.1			14.6	14.6				13.9					12.6									
11.0	19.8	19.1	15.7			14.6	14.6				13.9	12.6				12.2					5.6				
12.0	15.8	17.4	15.3	13.5	12.2	14.6	14.6	11.8			13.9	12.1				11.8	10.1				5.6				
14.0	10.3	11.5	13.2	13.1	12.1	11.6	13.2	11.2	9.8		12.6	11.1	9.1			11.1	9.5				5.6				
16.0			8.9	9.9	10.5	7.8	9.2	10.7	9.5	8.6	8.8	10.3	8.6			9.6	8.8	7.2			5.6	5.6			
18.0				6.7	7.1			7.8	8.9	8.5		7.4	8.2	7.3			8.2	6.9			5.6	5.6			
20.0								6.3	6.9			6.8	7.0	6.4			6.1	6.5	5.7			5.6	5.6		
22.0													5.9	6.3				5.9	5.5	4.9			5.4	5.5	
24.0																			5.4	4.8			5.3	4.5	
26.0																				4.5				4.4	3.9
28.0																								4.1	3.8
θ (°)	72~84	73~84	73~84	71~84	72~84	71~84	73~84	73~84	73~84	74~84	72~84	72~84	73~84	73~84	75~84	73~84	72~84	74~84	74~84	73~84	73~84	72~84	74~84	73~84	75~84
標準フック	80t										25t										7.8t				
フック質量	1150kg										450kg										300kg				
標準巻掛本数	4										2										1				

注) カウンタウエイト0t、アウトリガ張出幅8.3m

## ■ F F 性能

### 42.5mブーム+1.85m+フルオートラフィングジブ

単位：t

ジブ長さ 作業半径 (m)	8.5m オフセット					11.6m オフセット					14.7m オフセット					17.8m オフセット					20.9m オフセット				
	5°	15°	30°	45°	60°	5°	15°	30°	45°	60°	5°	15°	30°	45°	60°	5°	15°	30°	45°	60°	5°	15°	30°	45°	60°
8.0	21.3																								
9.0	21.3	21.3				14.6										11.5									
10.0	21.3	20.5				14.6					13.9					11.5									
11.0	20.0	19.7	15.9			14.6	14.6				13.9					11.5									
12.0	16.1	17.6	15.6	13.6		14.6	14.6				13.8	12.0				11.5					5.6				
14.0	10.5	11.8	13.4	13.3	12.1	11.7	13.4	11.4			12.7	11.4				10.8	9.4				5.6				
16.0			9.2	10.1	10.7		9.3	10.9	9.6	8.6	8.8	10.5	8.8			9.6	8.9				5.6	5.6			
18.0					7.4			7.9	9.1	8.5		7.5	8.4	7.3			8.4	7.0			5.6	5.6			
20.0								6.5	7.1			6.9	7.1	6.4			6.7	5.8				5.6	5.6		
22.0													6.0	6.3			6.0	5.6	4.9				5.5		
24.0																		5.4	4.8				5.3	4.6	
26.0																							4.4	3.9	
28.0																								3.9	
θ (°)	73~84	75~84	74~84	76~84	74~84	74~84	74~84	74~84	74~84	75~84	74~84	74~84	75~84	75~84	76~84	75~84	75~84	75~84	75~84	77~84	74~84	75~84	75~84	77~84	77~84
標準フック	25t										25t										7.8t				
フック質量	450kg										450kg										300kg				
標準巻掛本数	3										2										1				

注) カウンタウエイト0t、アウトリガ張出幅8.3m

## ■ F F 性能

### 46.7mブーム+1.85m+フルオートラフィングジブ

単位：t

ジブ長さ 作業半径 (m)	8.5m オフセット					11.6m オフセット					14.7m オフセット					17.8m オフセット					20.9m オフセット				
	5°	15°	30°	45°	60°	5°	15°	30°	45°	60°	5°	15°	30°	45°	60°	5°	15°	30°	45°	60°	5°	15°	30°	45°	60°
9.0	17.5																								
10.0	17.5	17.5				14.2																			
11.0	17.5	17.5				14.2					12.0					10.1									
12.0	16.2	17.5	15.8			14.2	14.2				12.0					10.1									
14.0		11.9	13.5	13.4		11.8	13.5	11.6			12.0	11.1				10.1	9.1				5.6				
16.0			9.3	10.3	10.9		9.4	11.1	9.7			10.6	8.9			9.6	8.7				5.6				
18.0								8.0	9.2	8.5			8.5				8.3	7.0			5.6	5.6			
20.0										7.2				7.2	6.4			6.8				5.6			
22.0														6.4					5.6				5.4		
24.0																				4.8			5.2		
26.0																								4.5	
28.0																								3.9	
θ (°)	77~84	76~84	75~84	77~84	78~84	76~84	75~84	76~84	78~84	76~84	77~84	77~84	78~84	78~84	78~84	76~84	76~84	78~84	79~84	78~84	75~84	76~84	76~84	78~84	78~84
標準フック	25t										25t										7.8t				
フック質量	450kg										450kg										300kg				
標準巻掛本数	3										2										1				

注) カウンタウエイト0t、アウトリガ張出幅8.3m



# フルオートラフィングジブ

## ■FG性能

### 30.0mブーム+1.85m+フルオートラフィングジブ

単位：t

ジブ長さ 作業半径 (m)	8.5m					11.6m					14.7m					17.8m					20.9m				
	オフセット					オフセット					オフセット					オフセット					オフセット				
	5°	15°	30°	45°	60°	5°	15°	30°	45°	60°	5°	15°	30°	45°	60°	5°	15°	30°	45°	60°	5°	15°	30°	45°	60°
7.0	26.1	20.9				14.6					13.9														
8.0	24.4	19.9				14.6	14.6				13.9					13.5									
9.0	22.8	19.0	15.8			14.6	14.6				13.9					13.4							5.6		
10.0	21.5	18.2	15.3	13.6		14.6	14.5				13.9	12.4				13.0							5.6		
11.0	20.3	17.4	14.9	13.3	12.2	14.6	13.8	11.5			13.9	11.8				12.5	10.2						5.6		
12.0	19.2	16.7	14.5	13.1	12.1	14.6	13.2	11.2			13.4	11.3				11.7	9.8						5.6		
14.0	17.3	15.5	13.8	12.7	11.9	13.9	12.2	10.6	9.5	8.6	12.0	10.3	8.8			10.4	8.9						5.6	5.6	
16.0	15.8	14.4	13.2	12.4	11.8	12.6	11.3	10.0	9.2	8.5	10.8	9.5	8.3	7.4		9.3	8.2	7.0					5.6	5.6	
18.0	14.5	13.5	12.6	12.1	11.7	11.5	10.5	9.6	8.9	8.4	9.8	8.8	7.8	7.1	6.5	8.4	7.6	6.6	5.8				5.6	5.6	
20.0	13.4	12.7	12.1	11.9		10.5	9.8	9.1	8.7	8.3	8.9	8.2	7.5	6.9	6.4	7.7	7.0	6.3	5.6	5.0			5.6	5.6	
22.0	12.4	12.0	11.7	11.7		9.7	9.2	8.8	8.5	8.3	8.2	7.7	7.1	6.7	6.3	7.0	6.5	6.0	5.4	4.9			5.6	5.6	
24.0	11.6	11.4	11.4	11.6		9.0	8.7	8.4	8.3		7.6	7.2	6.8	6.5	6.3	6.5	6.1	5.7	5.3	4.8			5.6	5.6	
26.0	10.9	10.9	11.1	11.6		8.4	8.3	8.2	8.2		7.0	6.8	6.6	6.4		6.0	5.7	5.4	5.1	4.8			5.4	5.2	
28.0	10.3	10.5	10.9			7.9	7.9	7.9	8.1		6.5	6.4	6.3	6.3		5.5	5.4	5.2	5.0				5.0	4.8	
30.0	9.3	9.6	9.8			7.4	7.5	7.7			6.1	6.1	6.1	6.2		5.2	5.1	5.0	4.9				4.7	4.6	
32.0	7.7	7.9	8.0			7.0	7.2	7.6			5.7	5.8	6.0			4.8	4.8	4.9	4.8				4.3	4.3	
34.0	6.2	6.4				6.6	7.0	7.5			5.4	5.6	5.8			4.5	4.6	4.7	4.8				4.1	4.1	
36.0	5.0					6.2	6.4				5.1	5.3	5.7			4.3	4.4	4.6					3.8	3.9	
38.0						5.0	5.1				4.8	5.2	5.7			4.0	4.2	4.5					3.6	3.7	
40.0						4.0					4.6	5.0				3.8	4.1	4.4					3.4	3.5	
42.0											4.0					3.6	3.9						3.2	3.4	
44.0																3.5	3.8						3.0	3.2	
46.0																3.2							2.8	3.1	
48.0																							2.7	3.1	
θ (°)	10~84	20~84	34~84	50~84	65~84	10~84	20~84	35~84	50~84	65~84	10~84	20~84	35~84	51~84	66~84	10~84	20~84	35~84	51~84	67~84	10~84	20~84	35~84	52~84	68~84
標準フック	80t										25t					7.8t									
フック質量	1150kg										450kg					300kg									
標準巻掛本数	4										2					1									

注) カウンタウエイト7t、アウトリガ張出幅7.0m

## ■FG性能

### 34.1mブーム+1.85m+フルオートラフィングジブ

単位：t

ジブ長さ 作業半径 (m)	8.5m					11.6m					14.7m					17.8m					20.9m				
	オフセット					オフセット					オフセット					オフセット					オフセット				
	5°	15°	30°	45°	60°	5°	15°	30°	45°	60°	5°	15°	30°	45°	60°	5°	15°	30°	45°	60°	5°	15°	30°	45°	60°
7.0	27.5	21.5				14.6					13.9														
8.0	25.8	20.5				14.6					13.9					13.5									
9.0	24.2	19.7	16.0			14.6	14.6				13.9					13.2									
10.0	22.8	18.8	15.6			14.6	14.6				13.9	12.8				12.8									
11.0	21.6	18.1	15.2	13.4		14.6	14.6	11.9			13.9	12.2				12.4	10.5						5.6		
12.0	20.5	17.4	14.8	13.2	12.1	14.6	14.1	11.6			13.9	11.7				12.0	10.0						5.6		
14.0	18.5	16.2	14.1	12.8	11.9	14.6	13.0	11.0	9.7		12.8	10.7	8.9			11.0	9.2						5.6	5.6	
16.0	16.9	15.1	13.5	12.5	11.8	13.9	12.1	10.4	9.4	8.6	11.5	9.9	8.4	7.4		9.9	8.5	7.1					5.6	5.6	
18.0	15.6	14.2	12.9	12.2	11.7	12.6	11.3	10.0	9.1	8.4	10.4	9.2	8.0	7.2	6.5	9.0	7.8	6.7					5.6	5.6	
20.0	14.4	13.4	12.5	12.0	11.7	11.6	10.6	9.5	8.9	8.4	9.6	8.6	7.6	6.9	6.4	8.2	7.3	6.4	5.6				5.6	5.6	
22.0	13.4	12.7	12.0	11.8		10.7	9.9	9.2	8.7	8.3	8.8	8.1	7.3	6.7	6.3	7.5	6.8	6.1	5.5	4.9			5.6	5.6	
24.0	12.5	12.0	11.7	11.6		10.0	9.4	8.8	8.5		8.1	7.6	7.0	6.6	6.2	6.9	6.4	5.8	5.3	4.8			5.6	5.6	
26.0	11.7	11.5	11.4	11.5		9.3	8.9	8.5	8.4		7.5	7.1	6.7	6.4	6.2	6.4	6.0	5.6	5.2	4.7			5.6	5.4	
28.0	11.1	11.0	11.1	11.5		8.7	8.5	8.3	8.2		7.0	6.8	6.5	6.3		5.9	5.7	5.3	5.0	4.7			5.4	5.1	
30.0	9.3	9.6	10.0			8.2	8.1	8.1	8.2		6.6	6.4	6.3	6.2		5.5	5.4	5.1	4.9				5.0	4.8	
32.0	7.6	7.9	8.2			7.7	7.7	7.9			6.2	6.1	6.1	6.1		5.2	5.1	5.0	4.8				4.7	4.5	
34.0	6.2	6.4	6.6			7.3	7.4	7.7			5.8	5.8	5.9	6.1		4.9	4.8	4.8	4.8				4.4	4.3	
36.0	4.9	5.1				6.1	6.4	6.7			5.5	5.6	5.8			4.6	4.6	4.7	4.7				4.1	4.1	
38.0	3.8	3.9				4.9	5.2				5.2	5.4	5.7			4.3	4.4	4.5					3.8	3.9	
40.0	2.9					3.9	4.1				4.8	5.1	5.4			4.1	4.2	4.4					3.6	3.7	
42.0						3.0	3.1				3.9	4.1				3.9	4.1	4.4					3.4	3.5	
44.0						2.2					3.1	3.2				3.7	3.9	4.3					3.2	3.4	
46.0																3.0	3.2						3.0	3.2	
48.0																							2.9	3.1	
50.0																							2.5	2.7	
θ (°)	10~84	20~84	35~84	51~84	66~84	10~84	20~84	37~84	52~84	66~84	10~84	20~84	35~84	51~84	66~84	10~84	20~84	35~84	51~84	67~84	10~84	20~84	35~84	52~84	68~84
標準フック	80t										25t					7.8t									
フック質量	1150kg										450kg					300kg									
標準巻掛本数	4										2					1									

注) カウンタウエイト7t、アウトリガ張出幅7.0m

# フルオートラフィングジブ

## ■ F G 性能

38.3mブーム+1.85m+フルオートラフィングジブ

単位：t

ジブ長さ 作業半径 (m)	8.5m					11.6m					14.7m					17.8m					20.9m					
	オフセット					オフセット					オフセット					オフセット					オフセット					
	5°	15°	30°	45°	60°	5°	15°	30°	45°	60°	5°	15°	30°	45°	60°	5°	15°	30°	45°	60°	5°	15°	30°	45°	60°	
7.0	25.0																									
8.0	25.0	21.6				14.6																				
9.0	25.0	20.7				14.6					13.9					12.9										
10.0	24.7	19.9	16.1			14.6	14.6				13.9					12.6										
11.0	23.4	19.1	15.7			14.6	14.6				13.9	12.6				12.2						5.6				
12.0	22.2	18.4	15.3	13.5	12.2	14.6	14.6	11.8			13.9	12.1				11.8	10.1					5.6				
14.0	20.2	17.2	14.6	13.1	12.1	14.6	13.6	11.2	9.8		13.6	11.1	9.1			11.1	9.5					5.6				
16.0	18.4	16.1	14.0	12.8	11.9	14.6	12.6	10.7	9.5	8.6	12.3	10.3	8.6			10.6	8.8	7.2				5.6	5.6			
18.0	17.0	15.1	13.5	12.5	11.8	13.5	11.8	10.2	9.2	8.5	11.2	9.6	8.2	7.3		9.6	8.2	6.9				5.6	5.6			
20.0	15.7	14.3	13.0	12.2	11.8	12.5	11.1	9.8	9.0	8.4	10.2	9.0	7.8	7.0	6.4	8.8	7.6	6.5	5.7			5.6	5.6	5.6		
22.0	14.6	13.5	12.6	12.0		11.5	10.5	9.4	8.8	8.3	9.4	8.5	7.5	6.8	6.3	8.0	7.1	6.2	5.5	4.9		5.6	5.6	5.5		
24.0	13.7	12.9	12.2	11.9		10.7	9.9	9.1	8.6	8.3	8.7	8.0	7.2	6.7	6.2	7.4	6.7	6.0	5.4	4.8		5.6	5.6	5.3	4.5	
26.0	12.9	12.3	11.8	11.7		10.0	9.4	8.8	8.5		8.1	7.5	6.9	6.5	6.2	6.9	6.3	5.7	5.2	4.8		5.6	5.6	5.0	4.4	3.9
28.0	11.3	11.7	11.5	11.6		9.4	8.9	8.5	8.3		7.6	7.1	6.7	6.4		6.4	6.0	5.5	5.1	4.7		5.6	5.3	4.8	4.3	3.8
30.0	9.3	9.7	10.2	10.4		8.8	8.5	8.3	8.2		7.1	6.8	6.5	6.3		6.0	5.7	5.3	5.0			5.4	5.0	4.6	4.2	3.8
32.0	7.7	8.0	8.4			8.3	8.2	8.1	8.2		6.7	6.5	6.3	6.2		5.6	5.4	5.1	4.9			5.0	4.8	4.4	4.1	3.8
34.0	6.2	6.5	6.8			7.3	7.7	7.9	8.1		6.3	6.2	6.1	6.1		5.3	5.1	5.0	4.8			4.7	4.5	4.3	4.0	
36.0	5.0	5.2	5.4			6.0	6.4	6.8			5.9	5.9	6.0	6.1		4.9	4.9	4.8	4.8			4.4	4.3	4.1	3.9	
38.0	3.9	4.0	4.2			4.8	5.2	5.5			5.6	5.7	5.8			4.7	4.7	4.7	4.7			4.2	4.1	4.0	3.8	
40.0	2.9	3.0				3.8	4.1	4.3			4.7	5.0	5.5			4.4	4.5	4.6				3.9	3.9	3.9	3.8	
42.0	2.0	2.1				2.9	3.1				3.7	4.1	4.4			4.2	4.3	4.5				3.7	3.7	3.8	3.7	
44.0	1.2					2.1	2.3				2.9	3.2	3.4			3.6	4.0	4.4				3.5	3.6	3.7		
46.0						1.4	1.5				2.2	2.4				2.8	3.2	3.5				3.3	3.4	3.6		
48.0											1.5	1.6				2.2	2.4					3.0	3.3	3.5		
50.0																1.5	1.7					2.3	2.7	3.0		
55.0																										
θ (°)	10~84	20~84	35~84	51~84	67~84	10~84	20~84	35~84	51~84	67~84	10~84	20~84	35~84	51~84	67~84	10~84	20~84	35~84	52~84	68~84	10~84	20~84	35~84	52~84	68~84	
標準フック	80t					25t					7.8t															
フック質量	1150kg					450kg					300kg															
標準巻掛本数	4					2					1															

注) カウンタウエイト7t、アウトリガ張出幅7.0m

## ■ F G 性能

42.5mブーム+1.85m+フルオートラフィングジブ

単位：t

ジブ長さ 作業半径 (m)	8.5m					11.6m					14.7m					17.8m					20.9m					
	オフセット					オフセット					オフセット					オフセット					オフセット					
	5°	15°	30°	45°	60°	5°	15°	30°	45°	60°	5°	15°	30°	45°	60°	5°	15°	30°	45°	60°	5°	15°	30°	45°	60°	
8.0	21.3																									
9.0	21.3	21.3				14.6																				
10.0	21.3	20.5				14.6					13.9					11.5										
11.0	21.3	19.7	15.9			14.6	14.6				13.9					11.5										
12.0	21.0	19.0	15.6	13.6		14.6	14.6				13.8	12.0				11.5						5.6				
14.0	19.5	17.8	14.9	13.3	12.1	14.6	14.1	11.4			13.1	11.4				10.8	9.4					5.6				
16.0	18.1	16.7	14.3	12.9	12.0	14.6	13.1	10.9	9.6	8.6	12.4	10.7	8.8			10.2	8.9					5.6	5.6			
18.0	16.7	15.8	13.8	12.6	11.8	14.4	12.3	10.5	9.4	8.5	11.9	10.0	8.4	7.3		9.8	8.5	7.0				5.6	5.6			
20.0	15.4	14.9	13.3	12.4	11.8	13.3	11.6	10.1	9.1	8.4	10.9	9.4	8.0	7.1	6.4	9.3	7.9	6.7	5.8			5.6	5.6	5.6		
22.0	14.3	14.1	12.9	12.2	11.7	12.3	10.9	9.7	8.9	8.3	10.1	8.8	7.7	6.9	6.3	8.6	7.4	6.4	5.6	4.9		5.6	5.6	5.5		
24.0	13.2	13.1	12.5	12.0		11.5	10.4	9.4	8.7	8.3	9.3	8.3	7.4	6.8	6.3	7.9	7.0	6.1	5.4	4.8		5.6	5.6	5.3	4.6	
26.0	12.3	12.2	12.1	11.8		10.7	9.9	9.1	8.6	8.2	8.7	7.9	7.1	6.6	6.2	7.3	6.6	5.9	5.3	4.8		5.6	5.6	5.1	4.4	3.9
28.0	11.2	11.3	11.3	11.3		10.1	9.4	8.8	8.4		8.1	7.5	6.9	6.5	6.2	6.8	6.3	5.7	5.2	4.7		5.6	5.6	4.9	4.3	3.9
30.0	9.5	10.0	10.2	10.2		9.5	9.0	8.5	8.3		7.6	7.1	6.7	6.4		6.4	5.9	5.5	5.1	4.7		5.6	5.3	4.8	4.2	3.8
32.0	7.9	8.2	8.7	8.8		8.9	8.6	8.3	8.2		7.2	6.8	6.5	6.3		6.0	5.6	5.3	5.0			5.4	5.0	4.6	4.1	3.8
34.0	6.4	6.8	7.1			7.4	7.9	8.1	8.2		6.8	6.5	6.3	6.2		5.6	5.4	5.1	4.9			5.1	4.8	4.4	4.0	3.7
36.0	5.2	5.4	5.7			6.1	6.5	7.0	7.2		6.4	6.2	6.1	6.1		5.3	5.1	5.0	4.8			4.8	4.5	4.3	4.0	
38.0	4.1	4.3	4.5			5.0	5.3	5.7			5.7	6.0	6.0	6.1		5.0	4.9	4.8	4.8			4.5	4.3	4.1	3.9	
40.0	3.1	3.3	3.4			4.0	4.3	4.6			4.7	5.2	5.7			4.8	4.7	4.7	4.7			4.2	4.1	4.0	3.8	
42.0	2.2	2.3	2.4			3.1	3.3	3.6			3.8	4.2	4.6			4.4	4.5	4.6	4.7			4.0	4.0	3.9	3.8	
44.0	1.4	1.5				2.3	2.5	2.7			3.0	3.3	3.7			3.6	4.1	4.5				3.8	3.8	3.8	3.7	
46.0						1.5	1.7				2.2	2.5	2.8			2.9	3.2	3.7				3.6	3.6	3.7		
48.0							1.0				1.6	1.8	2.0			2.2	2.5	2.8				3.0	3.4	3.6		
50.0											1.0	1.1				1.6	1.8	2.1				2.3	2.7	3.2		
55.0																										
θ (°)	10~84	20~84	35~84	51~84	67~84	10~84	20~84	35~84	51~84	67~84	10~84	20~84	35~84	51~84	67~84	10~84	20~84	35~84	52~84	68~84	10~84	20~84	35~84	52~84	68~84	
標準フック	25t					25t					7.8t															
フック質量	450kg					450kg					300kg															
標準巻掛本数	3					2					1															

注) カウンタウエイト7t、アウトリガ張出幅7.0m

# フルオートラフィングジブ

## ■FG性能

### 46.7mブーム+1.85m+フルオートラフィングジブ

単位：t

ジブ長さ 作業半径 (m)	8.5m					11.6m					14.7m					17.8m					20.9m									
	オフセット					オフセット					オフセット					オフセット					オフセット									
	5°	15°	30°	45°	60°	5°	15°	30°	45°	60°	5°	15°	30°	45°	60°	5°	15°	30°	45°	60°	5°	15°	30°	45°	60°					
9.0	17.5																													
10.0	17.5	17.5				14.2																								
11.0	17.5	17.5				14.2					12.0										10.1									
12.0	17.5	17.5	15.8			14.2	14.2				12.0										10.1									
14.0	16.9	16.4	15.2	13.4		14.2	14.0	11.6			12.0	11.1								10.1	9.1				5.6					
16.0	15.5	15.1	14.6	13.1	12.0	14.2	13.6	11.1	9.7		12.0	10.6	8.9							9.9	8.7				5.6					
18.0	14.3	14.0	13.7	12.8	11.9	13.4	12.8	10.7	9.5	8.5	11.5	10.2	8.5							9.4	8.3	7.0			5.6	5.6				
20.0	13.2	13.0	12.7	12.5	11.8	12.5	12.1	10.3	9.2	8.4	11.2	9.7	8.2	7.2	6.4					9.0	8.0	6.8			5.6	5.6				
22.0	12.3	12.1	11.8	11.8	11.7	11.6	11.4	9.9	9.0	8.4	10.7	9.2	7.9	7.0	6.4					8.8	7.6	6.5	5.6		5.6	5.6	5.4			
24.0	11.4	11.2	11.1	11.0		10.8	10.6	9.6	8.8	8.3	9.9	8.7	7.6	6.8	6.3					8.4	7.3	6.2	5.5	4.8	5.6	5.6	5.2			
26.0	10.6	10.5	10.3	10.3		10.1	9.9	9.3	8.7	8.3	9.2	8.2	7.3	6.7	6.2					7.8	6.9	6.0	5.4	4.8	5.6	5.6	5.1	4.5		
28.0	9.8	9.8	9.7	9.7		9.5	9.3	9.0	8.5		8.6	7.8	7.1	6.6	6.2					7.3	6.5	5.8	5.2	4.7	5.6	5.6	4.9	4.4	3.9	
30.0	9.1	9.1	9.1	9.1		8.9	8.8	8.6	8.4		8.1	7.5	6.8	6.4	6.1					6.8	6.2	5.6	5.1	4.7	5.6	5.4	4.7	4.3	3.8	
32.0	8.0	8.4	8.5	8.5		8.3	8.2	8.1	8.1		7.6	7.1	6.6	6.3						6.4	5.9	5.4	5.0	4.7	5.6	5.2	4.6	4.2	3.8	
34.0	6.6	6.9	7.3	7.5		7.5	7.7	7.7	7.7		7.2	6.8	6.5	6.2						6.0	5.6	5.2	4.9		5.4	5.0	4.5	4.1	3.7	
36.0	5.3	5.6	6.0			6.2	6.7	7.2	7.3		6.8	6.5	6.3	6.2						5.7	5.4	5.1	4.9		5.1	4.8	4.4	4.0		
38.0	4.2	4.5	4.8			5.1	5.5	5.9	6.2		5.8	6.3	6.1	6.1						5.4	5.2	4.9	4.8		4.8	4.5	4.2	3.9		
40.0	3.2	3.5	3.7			4.1	4.4	4.8			4.8	5.3	5.8	6.1						5.1	5.0	4.8	4.7		4.5	4.3	4.1	3.9		
42.0	2.3	2.5	2.7			3.2	3.5	3.8			3.9	4.3	4.8							4.5	4.8	4.7	4.7		4.3	4.2	4.0	3.8		
44.0	1.5	1.7	1.8			2.4	2.6	2.9			3.1	3.4	3.8							3.6	4.1	4.6	4.7		4.1	4.0	3.9	3.8		
46.0						1.6	1.9	2.1			2.3	2.6	3.0							2.9	3.3	3.8			3.7	3.8	3.8	3.7		
48.0						1.0	1.1	1.3			1.6	1.9	2.2							2.2	2.6	3.0			3.0	3.5	3.7	3.7		
50.0											1.0	1.3	1.5							1.6	1.9	2.3			2.3	2.8	3.3			
55.0																									1.0	1.3	1.6			
θ (°)	37~84	37~84	35~84	52~84	68~84	34~84	35~84	35~84	52~84	68~84	35~84	37~84	35~84	52~84	68~84	39~84	41~84	35~84	52~84	69~84	36~84	39~84	35~84	52~84	69~84	36~84	39~84	35~84	52~84	69~84
標準フック	25t					25t					25t					7.8t														
フック質量	450kg					450kg					450kg					300kg														
標準巻掛本数	3					2					2					1														

注) カウンタウエイト7t、アウトリガ張出幅7.0m

## ■FG性能

### 50.9mブーム+1.85m+フルオートラフィングジブ

単位：t

ジブ長さ 作業半径 (m)	8.5m					11.6m					14.7m					17.8m					20.9m										
	オフセット					オフセット					オフセット					オフセット					オフセット										
	5°	15°	30°	45°	60°	5°	15°	30°	45°	60°	5°	15°	30°	45°	60°	5°	15°	30°	45°	60°	5°	15°	30°	45°	60°						
10.0	13.8																														
11.0	13.8	13.8				11.8																									
12.0	13.8	13.8				11.8					10.1																				
14.0	13.8	13.8	13.3	13.0		11.8	11.8				10.1	10.1									6.7										
16.0	13.4	13.0	12.5	12.2	12.1	11.8	11.8	11.3			10.1	10.0									6.7									5.6	
18.0	12.3	12.1	11.7	11.5	11.4	11.5	11.2	10.7	9.5		10.1	9.6	8.4							6.7	6.7							5.6	5.6		
20.0	11.4	11.2	11.0	10.8	10.8	10.9	10.5	10.1	9.3	8.5	10.0	9.5	8.2	7.3						6.7	6.7	6.7					5.6	5.6			
22.0	10.5	10.4	10.3	10.2	10.2	10.1	9.9	9.5	9.1	8.4	9.4	9.1	7.9	7.1	6.4					6.7	6.7	6.5					5.6	5.6	5.3		
24.0	9.8	9.7	9.6	9.6	9.6	9.4	9.3	9.0	8.9	8.3	9.1	8.7	7.7	6.9	6.3					6.7	6.7	6.3	5.7				5.6	5.6	5.1		
26.0	9.1	9.0	8.9	8.9		8.8	8.7	8.5	8.4	8.3	8.5	8.2	7.4	6.8	6.2					6.7	6.7	6.1	5.6	5.0	5.6	5.6	5.0	4.5			
28.0	8.5	8.4	8.3	8.3		8.2	8.1	8.0	8.0		7.9	7.8	7.2	6.6	6.2					6.7	6.7	5.9	5.5	5.0	5.6	5.5	4.8	4.4	3.9		
30.0	7.9	7.9	7.8	7.8		7.7	7.6	7.5	7.5		7.4	7.3	7.0	6.5	6.1					6.7	6.5	5.7	5.3	4.9	5.6	5.3	4.7	4.3	3.8		
32.0	7.4	7.4	7.3	7.3		7.2	7.1	7.1	7.1		7.0	6.9	6.8	6.4						6.6	6.3	5.6	5.2	4.9	5.6	5.2	4.5	4.2	3.8		
34.0	6.9	6.9	6.8	6.8		6.7	6.7	6.6	6.6		6.5	6.5	6.4	6.3						6.2	6.1	5.4	5.1		5.6	5.0	4.4	4.1	3.8		
36.0	5.7	6.1	6.4	6.4		6.3	6.3	6.2	6.2		6.1	6.1	6.1	6.1						5.9	5.8	5.3	5.0		5.4	4.8	4.3	4.0	3.7		
38.0	4.6	4.9	5.2			5.3	5.8	5.9	5.9		5.8	5.7	5.7	5.7						5.5	5.5	5.2	4.9		5.1	4.7	4.2	3.9			
40.0	3.6	3.9	4.1			4.3	4.7	5.1			5.0	5.4	5.4	5.4						5.2	5.2	5.1	4.9		4.8	4.5	4.1	3.9			
42.0	2.7	2.9	3.2			3.4	3.8	4.1			4.1	4.5	5.0	5.1						4.8	4.9	4.9	4.8		4.6	4.4	4.0	3.8			
44.0	1.9	2.1	2.3			2.6	2.9	3.2			3.2	3.6	4.1							4.0	4.5	4.6	4.7		4.3	4.2	3.9	3.7			
46.0	1.2	1.3	1.5			1.9	2.1	2.4			2.5	2.9	3.3							3.2	3.7	4.2			3.8	4.0	3.8	3.7			
48.0						1.2	1.4	1.6			1.8	2.1	2.5							2.5	2.9	3.4			3.1	3.6	3.7	3.6			
50.0											1.2	1.5	1.8							1.9	2.3	2.7			2.5	2.9	3.5				
55.0																									1.1		1.1	1.4	1.8		
θ (°)	39~84	40~84	38~84	54~84	69~84	40~84	41~84	38~84	54~84	69~84	40~84	42~84	38~84	54~84	69~84	44~84	46~84	38~84	54~84	69~84	41~84	43~84	38~84	54~84	69~84	41~84	43~84	38~84	54~84	69~84	
標準フック	25t					25t					25t					7.8t															
フック質量	450kg					450kg					450kg					300kg															
標準巻掛本数	2					2					2					1															

注) カウンタウエイト7t、アウトリガ張出幅7.0m

# フルオートラフィングジブ

## ■ F G 性能

55.0mブーム+1.85m+フルオートラフィングジブ

単位：t

ジブ長さ 作業半径 (m)	8.5m					11.6m					14.7m					17.8m					20.9m						
	オフセット					オフセット					オフセット					オフセット					オフセット						
	5°	15°	30°	45°	60°	5°	15°	30°	45°	60°	5°	15°	30°	45°	60°	5°	15°	30°	45°	60°	5°	15°	30°	45°	60°		
11.0	11.5																										
12.0	11.5	11.5				10.0																					
14.0	11.5	11.5	11.4			10.0	10.0				6.9					6.7											
16.0	11.2	11.0	10.6	10.4	10.4	10.0	9.9	9.7			6.9					6.7								5.6			
18.0	10.5	10.2	9.9	9.7	9.7	9.6	9.5	9.1	8.9		6.9	6.9				6.7	6.7							5.6			
20.0	9.8	9.6	9.3	9.1	9.1	9.3	8.9	8.6	8.4	8.4	6.9	6.9	6.9			6.7	6.7						5.6	5.6			
22.0	9.2	9.0	8.7	8.6	8.6	8.7	8.4	8.1	8.0	8.0	6.9	6.9	6.9	6.9		6.7	6.7	6.3					5.6	5.6			
24.0	8.5	8.4	8.2	8.1	8.1	8.1	7.9	7.6	7.5	7.5	6.9	6.9	6.9	6.9	6.4	6.7	6.7	6.1	5.6				5.6	5.6	5.0		
26.0	7.9	7.8	7.7	7.6	7.6	7.6	7.4	7.2	7.1	7.1	6.9	6.9	6.7	6.6	6.3	6.6	6.5	5.9	5.5	5.1			5.6	5.6	4.8		
28.0	7.3	7.3	7.2	7.2		7.1	7.0	6.8	6.7	6.7	6.7	6.5	6.3	6.2	6.2	6.4	6.2	5.8	5.4	5.0	5.0		5.6	5.4	4.7	4.3	
30.0	6.8	6.8	6.7	6.7		6.6	6.6	6.4	6.4		6.3	6.2	6.0	5.9	5.9	6.0	5.9	5.6	5.2	4.9	4.9		5.5	5.2	4.6	4.2	3.9
32.0	6.3	6.3	6.3	6.3		6.2	6.2	6.1	6.1		6.0	5.8	5.7	5.6	5.6	5.7	5.5	5.4	5.1	4.9	4.9		5.3	5.0	4.4	4.1	3.8
34.0	5.9	5.9	5.9	5.9		5.8	5.8	5.8	5.7		5.6	5.5	5.4	5.3		5.4	5.3	5.1	5.0	4.9	4.9		5.2	4.9	4.3	4.0	3.8
36.0	5.5	5.5	5.5	5.5		5.4	5.4	5.4	5.4		5.2	5.2	5.1	5.1		5.1	5.0	4.9	4.8				4.9	4.7	4.2	4.0	3.7
38.0	4.9	5.1	5.1	5.1		5.1	5.0	5.0	5.1		4.9	4.9	4.9	4.8		4.8	4.8	4.6	4.6				4.7	4.5	4.1	3.9	3.7
40.0	3.9	4.1	4.4			4.5	4.7	4.7	4.7		4.6	4.6	4.6	4.6		4.5	4.5	4.4	4.4				4.4	4.3	4.0	3.8	
42.0	3.0	3.2	3.5			3.6	4.0	4.4			4.3	4.3	4.3	4.3		4.2	4.2	4.2	4.2				4.2	4.1	3.9	3.7	
44.0	2.2	2.4	2.6			2.8	3.1	3.5			3.6	4.0	4.0	4.1		4.0	4.0	4.0	4.0				3.9	3.9	3.8	3.7	
46.0	1.4	1.6	1.8			2.1	2.4	2.7			2.8	3.2	3.7			3.4	3.7	3.8	3.8				3.7	3.7	3.7	3.6	
48.0			1.1			1.4	1.7	1.9			2.2	2.5	2.9			2.7	3.1	3.5					3.2	3.5	3.5	3.5	
50.0						1.0	1.2				1.5	1.9	2.2			2.0	2.4	2.9					2.6	3.1	3.3	3.4	
55.0																1.0	1.3						1.2	1.6	2.0		
θ (°)	43~84	44~84	40~84	55~84	69~84	44~84	42~84	44~84	55~84	69~84	45~84	46~84	40~84	55~84	69~84	47~84	43~84	40~84	55~84	69~84	44~84	46~84	49~84	55~84	69~84		
標準フック	25t										7.8t																
フック質量	450kg										300kg																
標準巻掛本数	2										1																

注) カウンタウエイト71t、アウトリガ張出幅7.0m

## ■ F G 性能

59.2mブーム+1.85m+フルオートラフィングジブ

単位：t

ジブ長さ 作業半径 (m)	8.5m					11.6m					14.7m					17.8m					20.9m						
	オフセット					オフセット					オフセット					オフセット					オフセット						
	5°	15°	30°	45°	60°	5°	15°	30°	45°	60°	5°	15°	30°	45°	60°	5°	15°	30°	45°	60°	5°	15°	30°	45°	60°		
11.0	9.6																										
12.0	9.6	9.4				7.5																					
14.0	9.0	8.7	8.3			7.5	7.5				6.5					5.7											
16.0	8.4	8.3	7.7	7.5		7.5	7.4				6.5	6.5				5.7								5.0			
18.0	8.1	7.8	7.3	7.1	7.0	7.2	6.9	6.5			6.5	6.3				5.7	5.7							5.0			
20.0	7.5	7.3	6.9	6.7	6.6	7.0	6.5	6.1	5.9		6.3	6.0	5.5			5.7	5.5						5.0	5.0			
22.0	7.1	6.8	6.6	6.3	6.3	6.5	6.2	5.8	5.6	5.5	5.9	5.6	5.2	5.0		5.5	5.2	4.8					5.0	4.8			
24.0	6.6	6.4	6.2	6.0	6.0	6.1	5.9	5.5	5.3	5.3	5.7	5.3	5.0	4.8	4.7	5.2	4.9	4.6					4.8	4.5	4.2		
26.0	6.2	6.0	5.8	5.7	5.7	5.8	5.6	5.2	5.0	5.0	5.4	5.1	4.8	4.6	4.5	5.0	4.7	4.4	4.2				4.6	4.3	4.0		
28.0	5.9	5.7	5.5	5.4		5.4	5.2	5.0	4.8	4.8	5.1	4.8	4.5	4.4	4.3	4.8	4.4	4.2	4.0	3.9			4.3	4.1	3.8	3.6	
30.0	5.5	5.4	5.2	5.1		5.1	5.0	4.8	4.6		4.8	4.6	4.3	4.2	4.2	4.5	4.2	4.0	3.8	3.8			4.2	3.9	3.6	3.5	
32.0	5.2	5.1	4.9	4.9		4.9	4.7	4.5	4.4		4.5	4.4	4.1	4.0	4.0	4.3	4.0	3.8	3.7	3.6			4.0	3.7	3.5	3.3	3.3
34.0	4.9	4.8	4.7	4.6		4.6	4.4	4.3	4.2		4.3	4.1	3.9	3.8		4.1	3.9	3.6	3.5	3.5			3.8	3.5	3.3	3.2	3.2
36.0	4.7	4.6	4.4	4.4		4.3	4.2	4.1	4.0		4.1	3.9	3.8	3.7		3.8	3.7	3.4	3.3				3.6	3.4	3.2	3.1	3.1
38.0	4.4	4.3	4.2	4.2		4.1	4.0	3.9	3.8		3.9	3.7	3.6	3.5		3.6	3.5	3.3	3.2				3.4	3.2	3.0	3.0	3.0
40.0	4.1	4.1	4.0			3.9	3.8	3.7	3.7		3.7	3.5	3.4	3.4		3.5	3.3	3.2	3.1				3.3	3.1	2.9	2.8	
42.0	3.3	3.6	3.8			3.7	3.6	3.5	3.5		3.5	3.4	3.3	3.2		3.3	3.2	3.1	3.0				3.1	3.0	2.8	2.7	
44.0	2.5	2.7	3.0			3.3	3.4	3.4			3.3	3.2	3.1	3.1		3.1	3.0	2.9	2.9				2.9	2.8	2.7	2.6	
46.0	1.8	2.0	2.2			2.6	2.9	3.2			3.1	3.1	3.0			3.0	2.9	2.8	2.8				2.8	2.7	2.6	2.5	
48.0	1.1	1.3	1.5			1.9	2.1	2.4			2.4	2.8	2.8			2.8	2.7	2.7	2.6				2.7	2.6	2.5	2.4	
50.0						1.2	1.5	1.8			1.8	2.1	2.5			2.2	2.6	2.5					2.5	2.5	2.4	2.4	
55.0																1.2	1.6						1.4	1.8	2.1		
θ (°)	44~84	45~84	46~84	57~84	70~84	45~84	46~84	43~84	57~84	70~84	48~84	49~84	45~84	57~84	70~84	50~84	47~84	48~84	57~84	70~84	47~84	49~84	52~84	57~84	70~84		
標準フック	25t										7.8t																
フック質量	450kg										300kg																
標準巻掛本数	2										1																

注) カウンタウエイト71t、アウトリガ張出幅7.0m

# フルオートラフィングジブ

## ■FG性能

63.4mブーム+1.85m+フルオートラフィングジブ

単位：t

ジブ長さ 作業半径 (m)	8.5m					11.6m					14.7m					17.8m					20.9m				
	オフセット					オフセット					オフセット					オフセット					オフセット				
	5°	15°	30°	45°	60°	5°	15°	30°	45°	60°	5°	15°	30°	45°	60°	5°	15°	30°	45°	60°	5°	15°	30°	45°	60°
14.0	7.0	7.0				6.1					5.4														
16.0	6.8	6.6	6.3			6.1	6.0				5.4					4.7									
18.0	6.3	6.1	5.9	5.7		5.9	5.7	5.3			5.4	5.2				4.7					4.2				
20.0	6.0	5.8	5.5	5.3	5.3	5.5	5.3	5.0	4.8		5.2	4.9				4.7	4.5				4.2				
22.0	5.6	5.4	5.1	5.0	5.0	5.2	5.0	4.7	4.5	4.5	4.8	4.6	4.3			4.6	4.3				4.2	4.0			
24.0	5.3	5.1	4.8	4.7	4.7	4.9	4.7	4.4	4.3	4.2	4.5	4.3	4.1	3.9		4.3	4.0	3.8			4.0	3.7			
26.0	4.9	4.8	4.6	4.4	4.4	4.6	4.4	4.2	4.1	4.0	4.3	4.1	3.9	3.7	3.7	4.0	3.8	3.6			3.8	3.5	3.3		
28.0	4.6	4.5	4.3	4.2	4.2	4.3	4.1	3.9	3.9	3.8	4.0	3.8	3.6	3.5	3.5	3.8	3.6	3.4	3.3	3.2	3.6	3.4	3.1		
30.0	4.3	4.2	4.1	4.0		4.1	3.9	3.7	3.6	3.6	3.8	3.6	3.5	3.3	3.3	3.6	3.4	3.2	3.1	3.1	3.3	3.2	3.0	2.9	
32.0	4.0	4.0	3.9	3.8		3.8	3.7	3.5	3.4		3.6	3.4	3.3	3.2	3.2	3.4	3.2	3.0	2.9	2.9	3.2	3.0	2.8	2.7	
34.0	3.8	3.7	3.6	3.6		3.6	3.5	3.3	3.3		3.4	3.2	3.1	3.0	3.0	3.2	3.0	2.9	2.8	2.8	3.0	2.9	2.7	2.6	
36.0	3.6	3.5	3.4	3.4		3.4	3.3	3.2	3.1		3.2	3.1	2.9	2.8		3.0	2.9	2.7	2.7	2.6	2.8	2.7	2.6	2.5	
38.0	3.3	3.3	3.2	3.2		3.2	3.1	3.0	2.9		3.0	2.9	2.8	2.7		2.9	2.7	2.6	2.5		2.7	2.5	2.4	2.3	
40.0	3.1	3.1	3.0	3.0		3.0	2.9	2.8	2.8		2.8	2.8	2.6	2.6		2.7	2.6	2.4	2.4		2.5	2.4	2.3	2.2	
42.0	3.0	2.9	2.8			2.8	2.7	2.7	2.6		2.7	2.6	2.5	2.4		2.5	2.4	2.3	2.3		2.4	2.3	2.2	2.1	
44.0	2.8	2.7	2.7			2.6	2.6	2.5	2.5		2.5	2.4	2.4	2.3		2.4	2.3	2.2	2.1		2.3	2.2	2.0	2.0	
46.0	2.3	2.5	2.5			2.5	2.4	2.4			2.4	2.3	2.3	2.2		2.3	2.2	2.1	2.0		2.2	2.1	1.9	1.9	
48.0	1.6	1.8	2.0			2.1	2.3	2.2			2.2	2.2	2.1			2.1	2.1	2.0	2.0		2.0	2.0	1.8	1.8	
50.0	1.0	1.1	1.3			1.5	1.8	2.1			2.0	2.0	2.0			2.0	1.9	1.9	1.9		1.9	1.9	1.8	1.7	
55.0													1.2			1.1	1.4	1.6			1.5	1.6	1.6		
60.0																							1.2		
θ (°)	46~84	47~84	47~84	57~84	70~84	48~84	49~84	51~84	57~84	70~84	50~84	52~84	48~84	57~84	70~84	48~84	49~84	51~84	57~84	70~84	50~84	52~84	49~84	57~84	
標準フック	7.8t																								
フック質量	300kg																								
標準巻掛本数	1																								

注) カウンタウエイト71t、アウトリガ張出幅7.0m

# フルオートラフィングジブ

## ■FH性能

### 30.0mブーム+1.85m+フルオートラフィングジブ

単位：t

ジブ長さ 作業半径 (m)	8.5m					11.6m					14.7m					17.8m					20.9m									
	オフセット					オフセット					オフセット					オフセット					オフセット									
	5°	15°	30°	45°	60°	5°	15°	30°	45°	60°	5°	15°	30°	45°	60°	5°	15°	30°	45°	60°	5°	15°	30°	45°	60°					
7.0	26.1	20.9				14.6					13.9					13.5														
8.0	24.4	19.9				14.6	14.6				13.9					13.4								5.6						
9.0	22.8	19.0	15.8			14.6	14.6				13.9					13.4								5.6						
10.0	21.5	18.2	15.3	13.6		14.6	14.5				13.9	12.4				13.0								5.6						
11.0	20.3	17.4	14.9	13.3	12.2	14.6	13.8	11.5			13.9	11.8				12.5	10.2							5.6						
12.0	19.2	16.7	14.5	13.1	12.1	14.6	13.2	11.2			13.4	11.3				11.7	9.8							5.6						
14.0	17.3	15.5	13.8	12.7	11.9	13.9	12.2	10.6	9.5	8.6	12.0	10.3	8.8			10.4	8.9							5.6	5.6					
16.0	15.8	14.4	13.2	12.4	11.8	12.6	11.3	10.0	9.2	8.5	10.8	9.5	8.3	7.4		9.3	8.2	7.0						5.6	5.6					
18.0	14.5	13.5	12.6	12.1	11.7	11.5	10.5	9.6	8.9	8.4	9.8	8.8	7.8	7.1	6.5	8.4	7.6	6.6	5.8						5.6	5.6	5.6			
20.0	13.4	12.7	12.1	11.9		10.5	9.8	9.1	8.7	8.3	8.9	8.2	7.5	6.9	6.4	7.7	7.0	6.3	5.6	5.0					5.6	5.6	5.6			
22.0	11.6	12.0	11.7	11.7		9.7	9.2	8.8	8.5	8.3	8.2	7.7	7.1	6.7	6.3	7.0	6.5	6.0	5.4	4.9					5.6	5.6	5.3	4.6		
24.0	9.1	9.6	10.2	10.5		9.0	8.7	8.4	8.3		7.6	7.2	6.8	6.5	6.3	6.5	6.1	5.7	5.3	4.8					5.6	5.5	5.0	4.5	4.0	
26.0	7.0	7.4	7.9	8.1		8.4	8.3	8.2	8.2		7.0	6.8	6.6	6.4		6.0	5.7	5.4	5.1	4.8					5.4	5.2	4.8	4.3	3.9	
28.0	5.3	5.6	6.0			6.6	7.1	7.8	8.1		6.5	6.4	6.3	6.3		5.5	5.4	5.2	5.0						5.0	4.8	4.6	4.2	3.9	
30.0	3.8	4.1	4.3			5.1	5.5	6.0			6.1	6.1	6.1	6.2		5.2	5.1	5.0	4.9						4.7	4.6	4.4	4.1	3.8	
32.0	2.5	2.7	2.8			3.8	4.1	4.5			4.8	5.3	5.9			4.8	4.8	4.9	4.8						4.3	4.3	4.2	4.0		
34.0	1.4	1.5				2.6	2.9	3.2			3.6	4.1	4.6			4.4	4.6	4.7	4.8						4.1	4.1	4.1	3.9		
36.0						1.6	1.8				2.6	3.0	3.3			3.4	3.9	4.5							3.8	3.9	3.9	3.8		
38.0											1.7	2.0	2.2			2.5	2.9	3.4							3.5	3.7	3.8			
40.0												1.1				1.7	2.0	2.4							2.6	3.1	3.7			
42.0																1.0	1.2								1.9	2.3	2.8			
44.0																									1.2	1.6	1.9			
θ (°)	10~84	20~84	34~84	50~84	65~84	10~84	20~84	35~84	50~84	65~84	10~84	20~84	35~84	51~84	66~84	10~84	20~84	35~84	51~84	67~84	10~84	20~84	35~84	51~84	68~84	10~84	20~84	35~84	52~84	68~84
標準フック	80t										25t										7.8t									
フック質量	1150kg										450kg										300kg									
標準巻掛本数	4										2										1									

注) カウンタウエイト47t、アウトリガ張出幅7.0m

## ■FH性能

### 34.1mブーム+1.85m+フルオートラフィングジブ

単位：t

ジブ長さ 作業半径 (m)	8.5m					11.6m					14.7m					17.8m					20.9m									
	オフセット					オフセット					オフセット					オフセット					オフセット									
	5°	15°	30°	45°	60°	5°	15°	30°	45°	60°	5°	15°	30°	45°	60°	5°	15°	30°	45°	60°	5°	15°	30°	45°	60°					
7.0	27.5	21.5				14.6					13.9					13.5														
8.0	25.8	20.5				14.6					13.9					13.2														
9.0	24.2	19.7	16.0			14.6	14.6				13.9	12.8				12.8														
10.0	22.8	18.8	15.6			14.6	14.6				13.9	12.8				12.8														
11.0	21.6	18.1	15.2	13.4		14.6	14.6	11.9			13.9	12.2				12.4	10.5								5.6					
12.0	20.5	17.4	14.8	13.2	12.1	14.6	14.1	11.6			13.9	11.7				12.0	10.0								5.6					
14.0	18.5	16.2	14.1	12.8	11.9	14.6	13.0	11.0	9.7		12.8	10.7	8.9			11.0	9.2								5.6	5.6				
16.0	16.9	15.1	13.5	12.5	11.8	13.9	12.1	10.4	9.4	8.6	11.5	9.9	8.4	7.4		9.9	8.5	7.1							5.6	5.6				
18.0	15.6	14.2	12.9	12.2	11.7	12.6	11.3	10.0	9.1	8.4	10.4	9.2	8.0	7.2	6.5	9.0	7.8	6.7							5.6	5.6	5.6			
20.0	14.3	13.4	12.5	12.0	11.7	11.6	10.6	9.5	8.9	8.4	9.6	8.6	7.6	6.9	6.4	8.2	7.3	6.4	5.6						5.6	5.6	5.6			
22.0	11.5	12.1	12.0	11.8		10.7	9.9	9.2	8.7	8.3	8.8	8.1	7.3	6.7	6.3	7.5	6.8	6.1	5.5	4.9					5.6	5.6	5.4	4.6		
24.0	9.0	9.6	10.3	10.6		10.0	9.4	8.8	8.5		8.1	7.6	7.0	6.6	6.2	6.9	6.4	5.8	5.3	4.8					5.6	5.6	5.1	4.5	3.9	
26.0	7.0	7.4	8.0	8.3		8.2	8.9	8.5	8.4		7.5	7.1	6.7	6.4	6.2	6.4	6.0	5.6	5.2	4.7					5.6	5.4	4.9	4.3	3.9	
28.0	5.2	5.6	6.1	6.3		6.5	7.1	7.8	8.2		7.0	6.8	6.5	6.3		5.9	5.7	5.3	5.0	4.7					5.4	5.1	4.7	4.2	3.8	
30.0	3.7	4.1	4.4			5.0	5.5	6.1	6.4		5.9	6.4	6.3	6.2		5.5	5.4	5.1	4.9						5.0	4.8	4.5	4.1	3.8	
32.0	2.5	2.8	3.0			3.7	4.1	4.6			4.6	5.2	5.9	6.1		5.2	5.1	5.0	4.8						4.7	4.5	4.3	4.0		
34.0	1.4	1.6	1.8			2.5	2.9	3.3			3.4	4.0	4.6	4.9		4.2	4.8	4.8	4.8						4.4	4.3	4.1	3.9		
36.0						1.5	1.9	2.1			2.4	2.9	3.4			3.2	3.8	4.5	4.7						4.1	4.1	4.0	3.8		
38.0											1.6	1.9	2.3			2.3	2.8	3.4							3.2	3.9	3.9	3.8		
40.0												1.1	1.4			1.5	1.9	2.4							2.4	3.0	3.7	3.7		
42.0																	1.1	1.5							1.7	2.2	2.8			
44.0																									1.0	1.4	1.9			
46.0																													1.1	
θ (°)	36~84	38~84	35~84	51~84	66~84	38~84	39~84	37~84	52~84	66~84	39~84	37~84	35~84	51~84	66~84	40~84	38~84	35~84	51~84	67~84	38~84	41~84	35~84	52~84	68~84	38~84	41~84	35~84	52~84	68~84
標準フック	80t										25t										7.8t									
フック質量	1150kg										450kg										300kg									
標準巻掛本数	4										2										1									

注) カウンタウエイト47t、アウトリガ張出幅7.0m

# フルオートラフィングジブ

## ■FH性能

### 38.3mブーム+1.85m+フルオートラフィングジブ

単位：t

ジブ長さ 作業半径 (m)	8.5m					11.6m					14.7m					17.8m					20.9m										
	オフセット					オフセット					オフセット					オフセット					オフセット										
	5°	15°	30°	45°	60°	5°	15°	30°	45°	60°	5°	15°	30°	45°	60°	5°	15°	30°	45°	60°	5°	15°	30°	45°	60°						
7.0	25.0																														
8.0	25.0	21.6				14.6																									
9.0	25.0	20.7				14.6					13.9										12.9										
10.0	24.7	19.9	16.1			14.6	14.6				13.9										12.6										
11.0	23.4	19.1	15.7			14.6	14.6				13.9	12.6									12.2				5.6						
12.0	22.2	18.4	15.3	13.5	12.2	14.6	14.6	11.8			13.9	12.1									11.8	10.1			5.6						
14.0	20.2	17.2	14.6	13.1	12.1	14.6	13.6	11.2	9.8		13.6	11.1	9.1								11.1	9.5			5.6						
16.0	18.4	16.1	14.0	12.8	11.9	14.6	12.6	10.7	9.5	8.6	12.3	10.3	8.6								10.6	8.8	7.2		5.6	5.6					
18.0	17.0	15.1	13.5	12.5	11.8	13.5	11.8	10.2	9.2	8.5	11.2	9.6	8.2	7.3							9.6	8.2	6.9		5.6	5.6					
20.0	14.4	14.3	13.0	12.2	11.8	12.5	11.1	9.8	9.0	8.4	10.2	9.0	7.8	7.0	6.4						8.8	7.6	6.5	5.7		5.6	5.6	5.6			
22.0	11.6	12.2	12.6	12.0		11.5	10.5	9.4	8.8	8.3	9.4	8.5	7.5	6.8	6.3						8.0	7.1	6.2	5.5	4.9	5.6	5.6	5.5			
24.0	9.1	9.7	10.4	10.8		10.3	9.9	9.1	8.6	8.3	8.7	8.0	7.2	6.7	6.2						7.4	6.7	6.0	5.4	4.8	5.6	5.6	5.3	4.5		
26.0	7.0	7.5	8.2	8.5		8.1	8.9	8.8	8.5		8.1	7.5	6.9	6.5	6.2						6.9	6.3	5.7	5.2	4.8	5.6	5.6	5.0	4.4	3.9	
28.0	5.3	5.7	6.3	6.5		6.4	7.0	7.8	8.3		7.3	7.1	6.7	6.4							6.4	6.0	5.5	5.1	4.7	5.6	5.3	4.8	4.3	3.8	
30.0	3.8	4.2	4.6	4.8		4.9	5.4	6.1	6.6		5.7	6.5	6.5	6.3							6.0	5.7	5.3	5.0		5.4	5.0	4.6	4.2	3.8	
32.0	2.5	2.9	3.2			3.6	4.1	4.7	5.0		4.4	5.1	5.9	6.2							5.2	5.4	5.1	4.9		5.0	4.8	4.4	4.1	3.8	
34.0	1.4	1.7	2.0			2.4	2.9	3.4	3.6		3.3	3.9	4.6	5.0							4.0	4.7	5.0	4.8		4.7	4.5	4.3	4.0		
36.0						1.5	1.8	2.2			2.3	2.8	3.4	3.8							3.0	3.6	4.5	4.8		3.9	4.3	4.1	3.9		
38.0								1.2			1.4	1.9	2.4								2.1	2.7	3.4	3.8		3.0	3.7	4.0	3.8		
40.0												1.0	1.4								1.3	1.8	2.4			2.2	2.8	3.6	3.8		
42.0																						1.0	1.5				1.5	2.0	2.7	3.2	
44.0																											1.3	1.9			
46.0																															
θ (°)	43~84	44~84	45~84	51~84	67~84	44~84	45~84	43~84	51~84	67~84	44~84	43~84	45~84	51~84	67~84	45~84	44~84	47~84	52~84	68~84	46~84	46~84	46~84	52~84	68~84	46~84	46~84	46~84	52~84	68~84	
標準フック	80t										25t										7.8t										
フック質量	1150kg										450kg										300kg										
標準巻掛本数	4										2										1										

注) カウンタウエイト47t、アウトリガ張出幅7.0m

## ■FH性能

### 42.5mブーム+1.85m+フルオートラフィングジブ

単位：t

ジブ長さ 作業半径 (m)	8.5m					11.6m					14.7m					17.8m					20.9m														
	オフセット					オフセット					オフセット					オフセット					オフセット														
	5°	15°	30°	45°	60°	5°	15°	30°	45°	60°	5°	15°	30°	45°	60°	5°	15°	30°	45°	60°	5°	15°	30°	45°	60°										
8.0	21.3																																		
9.0	21.3	21.3				14.6																													
10.0	21.3	20.5				14.6					13.9										11.5														
11.0	21.3	19.7	15.9			14.6	14.6				13.9										11.5														
12.0	21.0	19.0	15.6	13.6		14.6	14.6				13.8	12.0									11.5									5.6					
14.0	19.5	17.8	14.9	13.3	12.1	14.6	14.1	11.4			13.1	11.4									10.8	9.4								5.6					
16.0	18.1	16.7	14.3	12.9	12.0	14.6	13.1	10.9	9.6	8.6	12.4	10.7	8.8								10.2	8.9								5.6	5.6				
18.0	16.7	15.8	13.8	12.6	11.8	14.4	12.3	10.5	9.4	8.5	11.9	10.0	8.4	7.3							9.8	8.5	7.0							5.6	5.6				
20.0	14.5	14.9	13.3	12.4	11.8	13.3	11.6	10.1	9.1	8.4	10.9	9.4	8.0	7.1	6.4						9.3	7.9	6.7	5.8						5.6	5.6	5.6			
22.0	11.8	12.3	12.9	12.2	11.7	12.3	10.9	9.7	8.9	8.3	10.1	8.8	7.7	6.9	6.3						8.6	7.4	6.4	5.6	4.9					5.6	5.6	5.5			
24.0	9.3	9.9	10.6	11.1		10.4	10.4	9.4	8.7	8.3	9.3	8.3	7.4	6.8	6.3						7.9	7.0	6.1	5.4	4.8					5.6	5.6	5.3	4.6		
26.0	7.2	7.8	8.4	8.9		8.3	9.0	9.1	8.6	8.2	8.7	7.9	7.1	6.6	6.2						7.3	6.6	5.9	5.3	4.8					5.6	5.6	5.1	4.4	3.9	
28.0	5.5	6.0	6.5	6.9		6.5	7.2	8.0	8.4		7.3	7.5	6.9	6.5	6.2						6.8	6.3	5.7	5.2	4.7					5.6	5.6	4.9	4.3	3.9	
30.0	4.0	4.4	4.9	5.2		5.0	5.6	6.3	6.8		5.8	6.6	6.7	6.4							6.4	5.9	5.5	5.1	4.7					5.6	5.3	4.8	4.2	3.8	
32.0	2.7	3.1	3.5	3.7		3.7	4.2	4.9	5.3		4.5	5.2	6.1	6.3							5.2	5.6	5.3	5.0						5.4	5.0	4.6	4.1	3.8	
34.0	1.6	1.9	2.3			2.6	3.1	3.6	3.9		3.4	4.0	4.8	5.3							4.0	4.8	5.1	4.9						4.9	4.8	4.4	4.0	3.7	
36.0			1.2			1.6	2.0	2.5	2.7		2.4	2.9	3.6	4.0							3.0	3.7	4.6	4.8						3.9	4.5	4.3	4.0		
38.0								1.5			1.5	2.0	2.6	2.9							2.1	2.7	3.5	4.0						3.0	3.7	4.1	3.9		
40.0													1.6								1.3	1.9	2.6	3.0						2.2	2.9	3.7	3.8		
42.0																							1.7	2.0						1.5	2.1	2.8	3.3		
44.0																															1.4	2.0	2.4		
46.0																																			
θ (°)	48~84	49~84	47~84	51~84	67~84	48~84	50~84	48~84	51~84	67~84	48~84	50~84	50~84	51~84	67~84	49~84	51~84	51~84	52~84	68~84	49~84	50~84	50~84	52~84	68~84	49~84	50~84	50~84	52~84	68~84	49~84	50~84	50~84	68~84	
標準フック	25t										25t										7.8t														
フック質量	450kg										450kg										300kg														
標準巻掛本数	3										2										1														

注) カウンタウエイト47t、アウトリガ張出幅7.0m

# フルオートラフィングジブ

## ■FH性能

46.7mブーム+1.85m+フルオートラフィングジブ

単位：t

ジブ長さ 作業半径 (m)	8.5m					11.6m					14.7m					17.8m					20.9m												
	オフセット					オフセット					オフセット					オフセット					オフセット												
	5°	15°	30°	45°	60°	5°	15°	30°	45°	60°	5°	15°	30°	45°	60°	5°	15°	30°	45°	60°	5°	15°	30°	45°	60°								
9.0	17.5																																
10.0	17.5	17.5								14.2																							
11.0	17.5	17.5								14.2						12.0																	
12.0	17.5	17.5	15.8							14.2	14.2					12.0																	
14.0	16.9	16.4	15.2	13.4						14.2	14.0	11.6				12.0	11.1									5.6							
16.0	15.5	15.1	14.6	13.1	12.0					14.2	13.6	11.1	9.7			12.0	10.6	8.9								5.6							
18.0	14.3	14.0	13.7	12.8	11.9	13.4	12.8	10.7	9.5	8.5	11.5	10.2	8.5			9.4	8.3	7.0							5.6	5.6							
20.0	13.2	13.0	12.7	12.5	11.8	12.5	12.1	10.3	9.2	8.4	11.2	9.7	8.2	7.2	6.4	9.0	8.0	6.8								5.6	5.6						
22.0	11.9	12.1	11.8	11.8	11.7	11.6	11.4	9.9	9.0	8.4	10.7	9.2	7.9	7.0	6.4	8.8	7.6	6.5	5.6								5.6	5.6	5.4				
24.0	9.5	10.1	10.8	11.0		10.5	10.6	9.6	8.8	8.3	9.9	8.7	7.6	6.8	6.3	8.4	7.3	6.2	5.5	4.8								5.6	5.6	5.2			
26.0	7.4	7.9	8.6	9.1		8.4	9.2	8.3	8.7	8.3	9.2	8.2	7.3	6.7	6.2	7.8	6.9	6.0	5.4	4.8								5.6	5.6	5.1	4.5		
28.0	5.6	6.1	6.7	7.1		6.6	7.3	8.2	8.5		7.4	7.8	7.1	6.6	6.2	7.3	6.5	5.8	5.2	4.7								5.6	5.6	4.9	4.4	3.9	
30.0	4.2	4.6	5.1	5.4		5.1	5.7	6.5	7.0		5.9	6.7	6.8	6.4	6.1	6.5	6.2	5.6	5.1	4.7								5.6	5.4	4.7	4.3	3.8	
32.0	2.9	3.3	3.7	4.0		3.8	4.4	5.1	5.5		4.6	5.3	6.2	6.3		5.2	5.9	5.4	5.0	4.7								5.6	5.2	4.6	4.2	3.8	
34.0	1.8	2.1	2.5	2.7		2.7	3.2	3.8	4.2		3.4	4.1	4.9	5.4		4.0	4.8	5.2	4.9									4.9	5.0	4.5	4.1	3.7	
36.0							2.2	2.7	3.0		2.4	3.0	3.7	4.2		3.0	3.7	4.7	4.9									3.9	4.7	4.4	4.0		
38.0								1.7	1.9							2.1	2.8	3.6	4.2										3.0	3.8	4.2	3.9	
40.0													1.8	2.1			1.9	2.7	3.1									2.2	2.9	3.8	3.9		
42.0																		1.8	2.2									1.5	2.1	2.9	3.5		
44.0																													1.4	2.1	2.6		
46.0																														1.4	1.8		
θ (°)	51~84	53~84	54~84	52~84	68~84	54~84	53~84	52~84	52~84	68~84	54~84	54~84	53~84	55~84	68~84	54~84	54~84	56~84	69~84	52~84	53~84	53~84	58~84	55~84	69~84								
標準フック	25t					25t					25t					7.8t																	
フック質量	450kg					450kg					450kg					300kg																	
標準巻掛本数	3					2					2					1																	

注) カウンタウエイト47t、アウトリガ張出幅7.0m

## ■FH性能

50.9mブーム+1.85m+フルオートラフィングジブ

単位：t

ジブ長さ 作業半径 (m)	8.5m					11.6m					14.7m					17.8m					20.9m													
	オフセット					オフセット					オフセット					オフセット					オフセット													
	5°	15°	30°	45°	60°	5°	15°	30°	45°	60°	5°	15°	30°	45°	60°	5°	15°	30°	45°	60°	5°	15°	30°	45°	60°									
10.0	13.8																																	
11.0	13.8	13.8								11.8																								
12.0	13.8	13.8								11.8						10.1																		
14.0	13.8	13.8	13.3	13.0						11.8	11.8					10.1	10.1																	
16.0	13.4	13.0	12.5	12.2	12.1	11.8	11.8	11.3								10.1	10.0																	
18.0	12.3	12.1	11.7	11.5	11.4	11.5	11.2	10.7	9.5							10.1	9.6	8.4																
20.0	11.4	11.2	11.0	10.8	10.8	10.9	10.5	10.1	9.3	8.5	10.0	9.5	8.2	7.3																				
22.0	10.5	10.4	10.3	10.2	10.2	10.1	9.9	9.5	9.1	8.4	9.4	9.1	7.9	7.1	6.4	6.7	6.7	6.5																
24.0	9.8	9.7	9.6	9.6	9.6	9.4	9.3	9.0	8.9	8.3	9.1	8.7	7.7	6.9	6.3	6.7	6.7	6.3	5.7															
26.0	7.8	8.4	8.9	8.9		8.6	8.7	8.5	8.4	8.3	8.5	8.2	7.4	6.8	6.2	6.7	6.7	6.1	5.6	5.0														
28.0	6.1	6.6	7.2	7.6		6.9	7.6	8.0	8.0		7.6	7.8	7.2	6.6	6.2	6.7	6.7	5.9	5.5	5.0														
30.0	4.6	5.0	5.6	5.9		5.4	6.0	6.8	7.3		6.1	6.9	7.0	6.5	6.1	6.7	6.5	5.7	5.3	4.9														
32.0	3.3	3.7	4.2	4.5		4.1	4.6	5.3	5.8		4.7	5.5	6.4	6.4		5.6	6.3	5.6	5.2	4.9														
34.0	2.2	2.5	3.0	3.2		2.9	3.4	4.1	4.5		3.6	4.3	5.1	5.7		4.4	5.2	5.4	5.1															
36.0				2.1			2.4	3.0	3.3		2.6	3.2	4.0	4.5		3.4	4.1	5.1	5.0															
38.0								2.0	2.3			2.3	3.0	3.4		2.5	3.2	4.0	4.6															
40.0													2.0	2.4			2.3	3.1	3.6															
42.0																		2.2	2.7															
44.0																			1.8															
46.0																																		
θ (°)	55~84	56~84	57~84	55~84	69~84	57~84	56~84	55~84	56~84	69~84	57~84	56~84	56~84	58~84	69~84	57~84	57~84	57~84	57~84	69~84	57~84	57~84	56~84	58~84	69~84									
標準フック	25t					25t					7.8t																							
フック質量	450kg					450kg					300kg																							
標準巻掛本数	2					2					1																							

注) カウンタウエイト47t、アウトリガ張出幅7.0m



# フルオートラフィングジブ

## ■FH性能

### 55.0mブーム+1.85m+フルオートラフィングジブ

単位：t

ジブ長さ 作業半径 (m)	8.5m					11.6m					14.7m					17.8m					20.9m						
	オフセット					オフセット					オフセット					オフセット					オフセット						
	5°	15°	30°	45°	60°	5°	15°	30°	45°	60°	5°	15°	30°	45°	60°	5°	15°	30°	45°	60°	5°	15°	30°	45°	60°		
11.0	11.5																										
12.0	11.5	11.5				10.0																					
14.0	11.5	11.5	11.4			10.0	10.0				6.9					6.7											
16.0	11.2	11.0	10.6	10.4	10.4	10.0	9.9	9.7			6.9					6.7								5.6			
18.0	10.5	10.2	9.9	9.7	9.7	9.6	9.5	9.1	8.9		6.9	6.9				6.7	6.7							5.6			
20.0	9.8	9.6	9.3	9.1	9.1	9.3	8.9	8.6	8.4	8.4	6.9	6.9	6.9			6.7	6.7						5.6	5.6			
22.0	9.2	9.0	8.7	8.6	8.6	8.7	8.4	8.1	8.0	8.0	6.9	6.9	6.9	6.9		6.7	6.7	6.3					5.6	5.6			
24.0	8.5	8.4	8.2	8.1	8.1	8.1	7.9	7.6	7.5	7.5	6.9	6.9	6.9	6.9	6.4	6.7	6.7	6.1	5.6				5.6	5.6	5.0		
26.0	7.9	7.8	7.7	7.6	7.6	7.6	7.4	7.2	7.1	7.1	6.9	6.9	6.7	6.6	6.3	6.6	6.5	5.9	5.5	5.1			5.6	5.6	4.8		
28.0	6.3	6.8	7.2	7.2		7.1	7.0	6.8	6.7	6.7	6.7	6.5	6.3	6.2	6.2	6.4	6.2	5.8	5.4	5.0			5.6	5.4	4.7	4.3	
30.0	4.8	5.3	5.9	6.2		5.6	6.2	6.4	6.4		6.3	6.2	6.0	5.9	5.9	6.0	5.9	5.6	5.2	4.9			5.5	5.2	4.6	4.2	3.9
32.0	3.6	4.0	4.5	4.8		4.3	4.8	5.6	6.1		5.2	5.8	5.7	5.6	5.6	5.7	5.5	5.4	5.1	4.9			5.3	5.0	4.4	4.1	3.8
34.0		2.8	3.3	3.5		3.1	3.7	4.3	4.7		4.0	4.7	5.4	5.3		4.6	5.3	5.1	5.0	4.9			5.1	4.9	4.3	4.0	3.8
36.0				2.4			2.6	3.2	3.6		3.0	3.6	4.4	4.9		3.5	4.3	4.9	4.8				4.1	4.7	4.2	4.0	3.7
38.0									2.5		2.1	2.7	3.4	3.8		2.6	3.3	4.2	4.6				3.2	4.0	4.1	3.9	3.7
40.0													2.5	2.9			2.5	3.3	3.8				2.4	3.1	4.0	3.8	
42.0														2.0			2.4	2.9					2.4	3.2	3.7		
44.0																			2.1						2.5	3.0	
46.0																									1.7	2.2	
θ (°)	59~84	58~84	59~84	58~84	69~84	59~84	59~84	60~84	59~84	69~84	57~84	59~84	59~84	58~84	69~84	59~84	59~84	60~84	59~84	69~84	59~84	59~84	59~84	59~84	60~84	69~84	
標準フック	25t										7.8t																
フック質量	450kg										300kg																
標準巻掛本数	2										1																

注) カウンタウエイト47t、アウトリガ張出幅7.0m

## ■FH性能

### 59.2mブーム+1.85m+フルオートラフィングジブ

単位：t

ジブ長さ 作業半径 (m)	8.5m					11.6m					14.7m					17.8m					20.9m						
	オフセット					オフセット					オフセット					オフセット					オフセット						
	5°	15°	30°	45°	60°	5°	15°	30°	45°	60°	5°	15°	30°	45°	60°	5°	15°	30°	45°	60°	5°	15°	30°	45°	60°		
11.0	9.6																										
12.0	9.6	9.4				7.5																					
14.0	9.0	8.7	8.3			7.5	7.5				6.5					5.7											
16.0	8.4	8.3	7.7	7.5		7.5	7.4				6.5	6.5				5.7								5.0			
18.0	8.1	7.8	7.3	7.1	7.0	7.2	6.9	6.5			6.5	6.3				5.7	5.7							5.0			
20.0	7.5	7.3	6.9	6.7	6.6	7.0	6.5	6.1	5.9		6.3	6.0	5.5			5.7	5.5						5.0	5.0			
22.0	7.1	6.8	6.6	6.3	6.3	6.5	6.2	5.8	5.6	5.5	5.9	5.6	5.2	5.0		5.5	5.2	4.8					5.0	4.8			
24.0	6.6	6.4	6.2	6.0	6.0	6.1	5.9	5.5	5.3	5.3	5.7	5.3	5.0	4.8	4.7	5.2	4.9	4.6					4.8	4.5	4.2		
26.0	6.2	6.0	5.8	5.7	5.7	5.8	5.6	5.2	5.0	5.0	5.4	5.1	4.8	4.6	4.5	5.0	4.7	4.4	4.2				4.6	4.3	4.0		
28.0	5.9	5.7	5.5	5.4		5.4	5.2	5.0	4.8	4.8	5.1	4.8	4.5	4.4	4.3	4.8	4.4	4.2	4.0	3.9			4.3	4.1	3.8	3.6	
30.0	5.2	5.4	5.2	5.1		5.1	5.0	4.8	4.6		4.8	4.6	4.3	4.2	4.2	4.5	4.2	4.0	3.8	3.8			4.2	3.9	3.6	3.5	
32.0	3.9	4.3	4.8	4.9		4.8	4.7	4.5	4.4		4.5	4.4	4.1	4.0	4.0	4.3	4.0	3.8	3.7	3.6			4.0	3.7	3.5	3.3	3.3
34.0	2.8	3.2	3.6	3.9		3.7	4.2	4.3	4.2		4.3	4.1	3.9	3.8		4.1	3.9	3.6	3.5	3.5			3.8	3.5	3.3	3.2	3.2
36.0				2.8		2.7	3.2	3.8	4.0		3.3	3.9	3.8	3.7		3.8	3.7	3.4	3.3				3.6	3.4	3.2	3.1	3.1
38.0							2.8	3.1			2.4	2.9	3.6	3.5		2.9	3.5	3.3	3.2				3.4	3.2	3.0	3.0	3.0
40.0									2.2				2.7	3.2			2.7	3.2	3.1				2.6	3.1	2.9	2.8	
42.0														2.3				2.6	3.0					2.5	2.8	2.7	
44.0																			2.3						2.7	2.6	
46.0																									2.0	2.5	
θ (°)	59~84	60~84	62~84	60~84	70~84	59~84	61~84	61~84	59~84	70~84	59~84	61~84	61~84	60~84	70~84	61~84	61~84	62~84	61~84	70~84	61~84	61~84	61~84	61~84	62~84	70~84	
標準フック	25t										7.8t																
フック質量	450kg										300kg																
標準巻掛本数	2										1																

注) カウンタウエイト47t、アウトリガ張出幅7.0m

# フルオートラフィングジブ

## ■FH性能

### 63.4mブーム+1.85m+フルオートラフィングジブ

単位：t

ジブ長さ 作業半径 (m)	8.5m					11.6m					14.7m					17.8m					20.9m									
	オフセット					オフセット					オフセット					オフセット					オフセット									
	5°	15°	30°	45°	60°	5°	15°	30°	45°	60°	5°	15°	30°	45°	60°	5°	15°	30°	45°	60°	5°	15°	30°	45°	60°					
14.0	7.0	7.0				6.1					5.4																			
16.0	6.8	6.6	6.3			6.1	6.0				5.4					4.7														
18.0	6.3	6.1	5.9	5.7		5.9	5.7	5.3			5.4	5.2				4.7								4.2						
20.0	6.0	5.8	5.5	5.3	5.3	5.5	5.3	5.0	4.8		5.2	4.9				4.7	4.5							4.2						
22.0	5.6	5.4	5.1	5.0	5.0	5.2	5.0	4.7	4.5	4.5	4.8	4.6	4.3			4.6	4.3							4.2	4.0					
24.0	5.3	5.1	4.8	4.7	4.7	4.9	4.7	4.4	4.3	4.2	4.5	4.3	4.1	3.9		4.3	4.0	3.8						4.0	3.7					
26.0	4.9	4.8	4.6	4.4	4.4	4.6	4.4	4.2	4.1	4.0	4.3	4.1	3.9	3.7	3.7	4.0	3.8	3.6						3.8	3.5	3.3				
28.0	4.6	4.5	4.3	4.2	4.2	4.3	4.1	3.9	3.9	3.8	4.0	3.8	3.6	3.5	3.5	3.8	3.6	3.4	3.3	3.2				3.6	3.4	3.1				
30.0	4.3	4.2	4.1	4.0		4.1	3.9	3.7	3.6	3.6	3.8	3.6	3.5	3.3	3.3	3.6	3.4	3.2	3.1	3.1				3.3	3.2	3.0	2.9			
32.0	4.0	4.0	3.9	3.8		3.8	3.7	3.5	3.4		3.6	3.4	3.3	3.2	3.2	3.4	3.2	3.0	2.9	2.9				3.2	3.0	2.8	2.7	2.7		
34.0	3.3	3.7	3.6	3.6		3.6	3.5	3.3	3.3		3.4	3.2	3.1	3.0	3.0	3.2	3.0	2.9	2.8	2.8				3.0	2.9	2.7	2.6	2.6		
36.0		2.7	3.1	3.4		2.9	3.3	3.2	3.1		3.2	3.1	2.9	2.8		3.0	2.9	2.7	2.7	2.6				2.8	2.7	2.6	2.5	2.4		
38.0							2.5	3.0	2.9		2.6	2.9	2.8	2.7		2.9	2.7	2.6	2.5					2.7	2.5	2.4	2.3	2.3		
40.0									2.5				2.6	2.6			2.6	2.4	2.4					2.5	2.4	2.3	2.2	2.2		
42.0													2.4				2.3	2.3						2.3	2.2	2.1				
44.0																		2.1							2.0	2.0				
46.0																									1.9	1.9				
θ (°)	62~84	61~84	62~84	63~84	70~84	61~84	61~84	62~84	62~84	70~84	61~84	63~84	63~84	62~84	70~84	62~84	63~84	63~84	63~84	70~84	62~84	63~84	63~84	63~84	70~84	62~84	63~84	62~84	64~84	70~84
標準フック	7.8t																													
フック質量	300kg																													
標準巻掛本数	1																													

注) カウンタウエイト47t、アウトリガ張出幅7.0m

# フルオートラフィングジブ

## ■ F | 性能

### 30.0mブーム+1.85m+フルオートラフィングジブ

単位：t

ジブ長さ 作業半径 (m)	8.5m					11.6m					14.7m					17.8m					20.9m						
	オフセット					オフセット					オフセット					オフセット					オフセット						
	5°	15°	30°	45°	60°	5°	15°	30°	45°	60°	5°	15°	30°	45°	60°	5°	15°	30°	45°	60°	5°	15°	30°	45°	60°		
7.0	26.1	20.9				14.6					13.9																
8.0	24.4	19.9				14.6	14.6				13.9					13.5											
9.0	22.8	19.0	15.8			14.6	14.6				13.9					13.4							5.6				
10.0	21.5	18.2	15.3	13.6		14.6	14.5				13.9	12.4				13.0							5.6				
11.0	20.3	17.4	14.9	13.3	12.2	14.6	13.8	11.5			13.9	11.8				12.5	10.2						5.6				
12.0	19.2	16.7	14.5	13.1	12.1	14.6	13.2	11.2			13.4	11.3				11.7	9.8						5.6				
14.0	17.3	15.5	13.8	12.7	11.9	13.9	12.2	10.6	9.5	8.6	12.0	10.3	8.8			10.4	8.9						5.6	5.6			
16.0	15.8	14.4	13.2	12.4	11.8	12.6	11.3	10.0	9.2	8.5	10.8	9.5	8.3	7.4		9.3	8.2	7.0					5.6	5.6			
18.0	13.4	13.5	12.6	12.1	11.7	11.5	10.5	9.6	8.9	8.4	9.8	8.8	7.8	7.1	6.5	8.4	7.6	6.6	5.8				5.6	5.6	5.6		
20.0	10.3	11.0	11.7	11.9		10.5	9.8	9.1	8.7	8.3	8.9	8.2	7.5	6.9	6.4	7.7	7.0	6.3	5.6	5.0			5.6	5.6	5.6		
22.0	7.7	8.3	9.1	9.5		9.1	9.2	8.8	8.5	8.3	8.2	7.7	7.1	6.7	6.3	7.0	6.5	6.0	5.4	4.9			5.6	5.6	5.3	4.6	
24.0	5.5	6.0	6.6	7.0		6.9	7.7	8.4	8.3		7.6	7.2	6.8	6.5	6.3	6.5	6.1	5.7	5.3	4.8			5.6	5.5	5.0	4.5	4.0
26.0	3.7	4.2	4.7	4.8		5.1	5.8	6.5	7.0		6.2	6.8	6.6	6.4		6.0	5.7	5.4	5.1	4.8			5.4	5.2	4.8	4.3	3.9
28.0	2.3	2.6	3.0			3.6	4.1	4.8	5.1		4.6	5.4	6.3	6.3		5.5	5.4	5.2	5.0				5.0	4.8	4.6	4.2	3.9
30.0			1.5			2.3	2.8	3.3			3.3	4.0	4.7	5.2		4.1	4.9	5.0	4.9				4.7	4.6	4.4	4.1	3.8
32.0						1.2	1.6	1.9			2.2	2.7	3.4			3.0	3.7	4.6	4.8				4.0	4.3	4.2	4.0	
34.0											1.2	1.7	2.2			2.0	2.6	3.3	3.8				3.0	3.8	4.1	3.9	
36.0													1.1			1.1	1.7	2.3					2.1	2.8	3.6	3.8	
38.0																	1.3						1.3	1.9	2.6		
40.0																								1.1	1.7		
θ (°)	43~84	44~84	40~84	50~84	65~84	39~84	41~84	43~84	50~84	65~84	40~84	43~84	41~84	51~84	66~84	41~84	44~84	43~84	51~84	67~84	43~84	42~84	46~84	52~84	68~84	68~84	
標準フック	80t					25t										7.8t											
フック質量	1150kg					450kg										300kg											
標準巻掛本数	4					2										1											

注) カウンタウエイト35t、アウトリガ張出幅7.0m

## ■ F | 性能

### 34.1mブーム+1.85m+フルオートラフィングジブ

単位：t

ジブ長さ 作業半径 (m)	8.5m					11.6m					14.7m					17.8m					20.9m						
	オフセット					オフセット					オフセット					オフセット					オフセット						
	5°	15°	30°	45°	60°	5°	15°	30°	45°	60°	5°	15°	30°	45°	60°	5°	15°	30°	45°	60°	5°	15°	30°	45°	60°		
7.0	27.5	21.5				14.6					13.9																
8.0	25.8	20.5				14.6					13.9					13.5											
9.0	24.2	19.7	16.0			14.6	14.6				13.9					13.2											
10.0	22.8	18.8	15.6			14.6	14.6				13.9	12.8				12.8											
11.0	21.6	18.1	15.2	13.4		14.6	14.6	11.9			13.9	12.2				12.4	10.5						5.6				
12.0	20.5	17.4	14.8	13.2	12.1	14.6	14.1	11.6			13.9	11.7				12.0	10.0						5.6				
14.0	18.5	16.2	14.1	12.8	11.9	14.6	13.0	11.0	9.7		12.8	10.7	8.9			11.0	9.2						5.6	5.6			
16.0	16.9	15.1	13.5	12.5	11.8	13.9	12.1	10.4	9.4	8.6	11.5	9.9	8.4	7.4		9.9	8.5	7.1					5.6	5.6			
18.0	13.3	14.1	12.9	12.2	11.7	12.6	11.3	10.0	9.1	8.4	10.4	9.2	8.0	7.2	6.5	9.0	7.8	6.7					5.6	5.6	5.6		
20.0	10.3	11.0	11.8	12.0	11.7	11.5	10.6	9.5	8.9	8.4	9.6	8.6	7.6	6.9	6.4	8.2	7.3	6.4	5.6				5.6	5.6	5.6		
22.0	7.6	8.3	9.1	9.6		9.0	9.8	9.2	8.7	8.3	8.8	8.1	7.3	6.7	6.3	7.5	6.8	6.1	5.5	4.9			5.6	5.6	5.4	4.6	
24.0	5.5	6.0	6.7	7.1		6.8	7.6	8.6	8.5		7.8	7.6	7.0	6.6	6.2	6.9	6.4	5.8	5.3	4.8			5.6	5.6	5.1	4.5	3.9
26.0	3.7	4.2	4.8	5.1		5.0	5.7	6.6	7.2		6.0	6.9	6.7	6.4	6.2	6.4	6.0	5.6	5.2	4.7			5.6	5.4	4.9	4.3	3.9
28.0		2.6	3.1	3.3		3.5	4.1	4.8	5.3		4.4	5.2	6.3	6.3		5.2	5.7	5.3	5.0	4.7			5.4	5.1	4.7	4.2	3.8
30.0						2.2	2.7	3.3	3.7		3.1	3.8	4.7	5.3		3.9	4.8	5.1	4.9				4.9	4.8	4.5	4.1	3.8
32.0							1.5	2.0			2.0	2.6	3.4	3.8		2.8	3.5	4.5	4.8				3.8	4.5	4.3	4.0	
34.0												1.6	2.2	2.5		1.8	2.5	3.3	3.9				2.8	3.6	4.1	3.9	
36.0													1.2				1.5	2.2	2.7				1.9	2.6	3.6	3.8	
38.0																		1.3					1.1	1.7	2.6	3.1	
40.0																								1.0	1.7	2.1	
θ (°)	52~84	50~84	51~84	51~84	66~84	49~84	47~84	49~84	52~84	66~84	49~84	48~84	47~84	51~84	66~84	49~84	49~84	49~84	51~84	67~84	47~84	47~84	51~84	52~84	68~84	68~84	
標準フック	80t					25t										7.8t											
フック質量	1150kg					450kg										300kg											
標準巻掛本数	4					2										1											

注) カウンタウエイト35t、アウトリガ張出幅7.0m

# フルオートラフィングジブ

## ■ F I 性能

### 38.3mブーム+1.85m+フルオートラフィングジブ

単位: t

ジブ長さ 作業半径 (m)	8.5m					11.6m					14.7m					17.8m					20.9m				
	オフセット					オフセット					オフセット					オフセット					オフセット				
	5°	15°	30°	45°	60°	5°	15°	30°	45°	60°	5°	15°	30°	45°	60°	5°	15°	30°	45°	60°	5°	15°	30°	45°	60°
7.0	25.0																								
8.0	25.0	21.6				14.6																			
9.0	25.0	20.7				14.6					13.9					12.9									
10.0	24.7	19.9	16.1			14.6	14.6				13.9					12.6									
11.0	23.4	19.1	15.7			14.6	14.6				13.9	12.6				12.2					5.6				
12.0	22.2	18.4	15.3	13.5	12.2	14.6	14.6	11.8			13.9	12.1				11.8	10.1				5.6				
14.0	20.2	17.2	14.6	13.1	12.1	14.6	13.6	11.2	9.8		13.6	11.1	9.1			11.1	9.5				5.6				
16.0	17.3	16.1	14.0	12.8	11.9	14.6	12.6	10.7	9.5	8.6	12.3	10.3	8.6			10.6	8.8	7.2			5.6	5.6			
18.0	13.4	14.2	13.5	12.5	11.8	13.5	11.8	10.2	9.2	8.5	11.2	9.6	8.2	7.3		9.6	8.2	6.9			5.6	5.6			
20.0	10.3	11.1	11.9	12.2	11.8	11.4	11.1	9.8	9.0	8.4	10.2	9.0	7.8	7.0	6.4	8.8	7.6	6.5	5.7		5.6	5.6	5.6		
22.0	7.7	8.4	9.3	9.8		8.9	9.8	9.4	8.8	8.3	9.4	8.5	7.5	6.8	6.3	8.0	7.1	6.2	5.5	4.9	5.6	5.6	5.5		
24.0	5.5	6.1	6.9	7.4		6.7	7.5	8.6	8.6	8.3	7.6	8.0	7.2	6.7	6.2	7.4	6.7	6.0	5.4	4.8	5.6	5.6	5.3	4.5	
26.0	3.8	4.3	4.9	5.3		4.9	5.6	6.6	7.2		5.8	6.8	6.9	6.5	6.2	6.6	6.3	5.7	5.2	4.8	5.6	5.6	5.0	4.4	3.9
28.0	2.3	2.7	3.3	3.5		3.4	4.0	4.9	5.4		4.3	5.1	6.2	6.4		5.0	6.0	5.5	5.1	4.7	5.6	5.3	4.8	4.3	3.8
30.0				2.0		2.1	2.7	3.4	3.8		3.0	3.7	4.7	5.4		3.7	4.6	5.3	5.0		4.7	5.0	4.6	4.2	3.8
32.0								2.1	2.4			2.5	3.4	3.9		2.6	3.4	4.4	4.9		3.6	4.5	4.4	4.1	3.8
34.0													2.2	2.6			2.3	3.3	3.9		2.6	3.4	4.3	4.0	
36.0																	2.2	2.7			1.7	2.5	3.5	3.9	
38.0																		1.7				1.6	2.5	3.1	
40.0																						1.6	2.2		
θ (°)	53~84	54~84	56~84	53~84	67~84	53~84	55~84	54~84	55~84	67~84	56~84	55~84	55~84	57~84	67~84	55~84	55~84	56~84	55~84	68~84	53~84	54~84	55~84	57~84	68~84
標準フック	80t										25t					7.8t									
フック質量	1150kg										450kg					300kg									
標準巻掛本数	4										2					1									

注) カウンタウエイト35t、アウトリガ張出幅7.0m

## ■ F I 性能

### 42.5mブーム+1.85m+フルオートラフィングジブ

単位: t

ジブ長さ 作業半径 (m)	8.5m					11.6m					14.7m					17.8m					20.9m				
	オフセット					オフセット					オフセット					オフセット					オフセット				
	5°	15°	30°	45°	60°	5°	15°	30°	45°	60°	5°	15°	30°	45°	60°	5°	15°	30°	45°	60°	5°	15°	30°	45°	60°
8.0	21.3																								
9.0	21.3	21.3				14.6																			
10.0	21.3	20.5				14.6					13.9					11.5									
11.0	21.3	19.7	15.9			14.6	14.6				13.9					11.5									
12.0	21.0	19.0	15.6	13.6		14.6	14.6				13.8	12.0				11.5					5.6				
14.0	19.5	17.8	14.9	13.3	12.1	14.6	14.1	11.4			13.1	11.4				10.8	9.4				5.6				
16.0	17.5	16.7	14.3	12.9	12.0	14.6	13.1	10.9	9.6	8.6	12.4	10.7	8.8			10.2	8.9				5.6	5.6			
18.0	13.6	14.4	13.8	12.6	11.8	14.4	12.3	10.5	9.4	8.5	11.9	10.0	8.4	7.3		9.8	8.5	7.0			5.6	5.6			
20.0	10.5	11.2	12.1	12.4	11.8	11.5	11.6	10.1	9.1	8.4	10.9	9.4	8.0	7.1	6.4	9.3	7.9	6.7	5.8		5.6	5.6	5.6		
22.0	7.9	8.6	9.5	10.0	10.3	9.0	9.9	9.7	8.9	8.3	9.8	8.8	7.7	6.9	6.3	8.6	7.4	6.4	5.6	4.9	5.6	5.6	5.5		
24.0	5.7	6.4	7.1	7.7		6.8	7.7	8.8	8.7	8.3	7.7	8.3	7.4	6.8	6.3	7.9	7.0	6.1	5.4	4.8	5.6	5.6	5.3	4.6	
26.0	4.0	4.5	5.2	5.6		5.0	5.8	6.8	7.5	7.8	5.9	6.9	7.1	6.6	6.2	6.6	6.6	5.9	5.3	4.8	5.6	5.6	5.1	4.4	3.9
28.0		3.0	3.5	3.9		3.5	4.2	5.1	5.6		4.3	5.2	6.4	6.5	6.2	5.0	6.1	5.7	5.2	4.7	5.6	5.6	4.9	4.3	3.9
30.0				2.4			2.8	3.6	4.1		3.1	3.8	4.8	5.6		3.7	4.7	5.5	5.1	4.7	4.7	5.3	4.8	4.2	3.8
32.0								2.3	2.7			2.6	3.5	4.1		2.6	3.4	4.5	5.0		3.5	4.5	4.6	4.1	3.8
34.0													2.4	2.9			2.4	3.4	4.1		2.5	3.4	4.4	4.0	3.7
36.0																	2.3	2.9				2.5	3.6	4.0	
38.0																							2.6	3.3	
40.0																							2.3		
θ (°)	59~84	57~84	59~84	57~84	67~84	59~84	58~84	57~84	58~84	67~84	58~84	58~84	58~84	60~84	67~84	58~84	58~84	59~84	61~84	68~84	58~84	59~84	60~84	60~84	68~84
標準フック	25t										25t					7.8t									
フック質量	450kg										450kg					300kg									
標準巻掛本数	3										2					1									

注) カウンタウエイト35t、アウトリガ張出幅7.0m

# フルオートラフィングジブ

## ■ F I 性能

### 46.7mブーム+1.85m+フルオートラフィングジブ

単位：t

ジブ長さ 作業半径 (m)	8.5m					11.6m					14.7m					17.8m					20.9m							
	オフセット					オフセット					オフセット					オフセット					オフセット							
	5°	15°	30°	45°	60°	5°	15°	30°	45°	60°	5°	15°	30°	45°	60°	5°	15°	30°	45°	60°	5°	15°	30°	45°	60°			
9.0	17.5																											
10.0	17.5	17.5				14.2																						
11.0	17.5	17.5				14.2					12.0					10.1												
12.0	17.5	17.5	15.8			14.2	14.2				12.0					10.1												
14.0	16.9	16.4	15.2	13.4		14.2	14.0	11.6			12.0	11.1				10.1	9.1							5.6				
16.0	15.5	15.1	14.6	13.1	12.0	14.2	13.6	11.1	9.7		12.0	10.6	8.9			9.9	8.7							5.6				
18.0	13.7	14.0	13.7	12.8	11.9	13.4	12.8	10.7	9.5	8.5	11.5	10.2	8.5			9.4	8.3	7.0						5.6	5.6			
20.0	10.7	11.4	12.3	12.5	11.8	11.6	12.1	10.3	9.2	8.4	11.2	9.7	8.2	7.2	6.4	9.0	8.0	6.8						5.6	5.6			
22.0	8.0	8.8	9.7	10.2	10.5	9.1	10.0	9.9	9.0	8.4	9.9	9.2	7.9	7.0	6.4	8.8	7.6	6.5	5.6					5.6	5.6	5.4		
24.0	5.9	6.5	7.3	7.9		6.9	7.8	8.9	8.8	8.3	7.7	8.7	7.6	6.8	6.3	8.4	7.3	6.2	5.5	4.8				5.6	5.6	5.2		
26.0	4.1	4.7	5.4	5.9		5.1	5.9	6.9	7.7	8.0	5.9	6.9	7.3	6.7	6.2	6.6	6.9	6.0	5.4	4.8				5.6	5.6	5.1	4.5	
28.0		3.2	3.8	4.1		3.6	4.3	5.2	5.8		4.4	5.3	6.5	6.6	6.2	5.1	6.1	5.8	5.2	4.7				5.6	5.6	4.9	4.4	3.9
30.0							3.0	3.8	4.3		3.1	3.9	4.9	5.7	6.1	3.7	4.7	5.6	5.1	4.7	4.7	5.4	4.7	4.3	4.7	4.3	3.8	
32.0									2.9				3.6	4.3			3.5	4.6	5.0	4.7				3.5	4.5	4.6	4.2	3.8
34.0														3.1			3.4	4.2						2.5	3.5	4.5	4.1	3.7
36.0																		3.1						2.5	3.6	4.0		
38.0																									2.7	3.4		
40.0																										2.5		
θ (°)	61~84	60~84	62~84	63~84	68~84	61~84	60~84	62~84	61~84	68~84	61~84	63~84	63~84	62~84	68~84	62~84	63~84	64~84	63~84	69~84	60~84	61~84	63~84	63~84	63~84	69~84	69~84	
標準フック	25t					25t					25t					7.8t												
フック質量	450kg					450kg					300kg					300kg												
標準巻掛本数	3					2					1					1												

注) カウンタウエイト35t、アウトリガ張出幅7.0m

## ■ F I 性能

### 50.9mブーム+1.85m+フルオートラフィングジブ

単位：t

ジブ長さ 作業半径 (m)	8.5m					11.6m					14.7m					17.8m					20.9m								
	オフセット					オフセット					オフセット					オフセット					オフセット								
	5°	15°	30°	45°	60°	5°	15°	30°	45°	60°	5°	15°	30°	45°	60°	5°	15°	30°	45°	60°	5°	15°	30°	45°	60°				
10.0	13.8																												
11.0	13.8	13.8				11.8																							
12.0	13.8	13.8				11.8					10.1																		
14.0	13.8	13.8	13.3	13.0		11.8	11.8				10.1	10.1				6.7													
16.0	13.4	13.0	12.5	12.2	12.1	11.8	11.8	11.3			10.1	10.0				6.7									5.6				
18.0	12.3	12.1	11.7	11.5	11.4	11.5	11.2	10.7	9.5		10.1	9.6	8.4			6.7	6.7								5.6	5.6			
20.0	11.1	11.2	11.0	10.8	10.8	10.9	10.5	10.1	9.3	8.5	10.0	9.5	8.2	7.3		6.7	6.7	6.7							5.6	5.6			
22.0	8.5	9.2	10.1	10.2	10.2	9.4	9.9	9.5	9.1	8.4	9.4	9.1	7.9	7.1	6.4	6.7	6.7	6.5							5.6	5.6	5.3		
24.0	6.3	7.0	7.8	8.4	8.6	7.2	8.1	9.0	8.9	8.3	7.9	8.7	7.7	6.9	6.3	6.7	6.7	6.3	5.7						5.6	5.6	5.1		
26.0	4.6	5.1	5.9	6.3		5.4	6.2	7.2	7.9	8.3	6.1	7.1	7.4	6.8	6.2	6.7	6.7	6.1	5.6	5.0					5.6	5.6	5.0	4.5	
28.0		3.6	4.2	4.6		3.9	4.6	5.5	6.1		4.6	5.5	6.7	6.6	6.2	5.5	6.5	5.9	5.5	5.0					5.6	5.5	4.8	4.4	3.9
30.0								4.0	4.6				4.1	5.2	5.9	6.1	4.2	5.1	5.7	5.3	4.9	4.8	5.3	4.7	4.3	4.7	4.3	3.8	
32.0									3.2				3.9	4.5			3.9	5.0	5.2	4.9				3.6	4.7	4.5	4.2	3.8	
34.0														3.3				3.9	4.6					3.6	4.4	4.1	3.8		
36.0																		2.8	3.5					2.6	3.8	4.0	3.7		
38.0																									2.8	3.6			
40.0																										2.7			
θ (°)	63~84	62~84	64~84	65~84	69~84	63~84	65~84	65~84	64~84	69~84	65~84	65~84	65~84	65~84	69~84	64~84	65~84	64~84	66~84	69~84	64~84	63~84	64~84	65~84	65~84	69~84	69~84		
標準フック	25t					25t					7.8t					7.8t													
フック質量	450kg					450kg					300kg					300kg													
標準巻掛本数	2					2					1					1													

注) カウンタウエイト35t、アウトリガ張出幅7.0m

# フルオートラフィングジブ

## ■ F I 性能

### 55.0mブーム+1.85m+フルオートラフィングジブ

単位：t

ジブ長さ 作業半径 (m)	8.5m					11.6m					14.7m					17.8m					20.9m					
	オフセット					オフセット					オフセット					オフセット					オフセット					
	5°	15°	30°	45°	60°	5°	15°	30°	45°	60°	5°	15°	30°	45°	60°	5°	15°	30°	45°	60°	5°	15°	30°	45°	60°	
11.0	11.5																									
12.0	11.5	11.5				10.0																				
14.0	11.5	11.5	11.4			10.0	10.0				6.9					6.7										
16.0	11.2	11.0	10.6	10.4	10.4	10.0	9.9	9.7			6.9					6.7								5.6		
18.0	10.5	10.2	9.9	9.7	9.7	9.6	9.5	9.1	8.9		6.9	6.9				6.7	6.7							5.6		
20.0	9.8	9.6	9.3	9.1	9.1	9.3	8.9	8.6	8.4	8.4	6.9	6.9	6.9			6.7	6.7						5.6	5.6		
22.0	8.8	9.0	8.7	8.6	8.6	8.7	8.4	8.1	8.0	8.0	6.9	6.9	6.9	6.9		6.7	6.7	6.3					5.6	5.6		
24.0	6.6	7.3	8.1	8.1	8.1	7.4	7.9	7.6	7.5	7.5	6.9	6.9	6.9	6.9	6.4	6.7	6.7	6.1	5.6				5.6	5.6	5.0	
26.0	4.8	5.4	6.1	6.6	6.9	5.6	6.4	7.2	7.1	7.1	6.6	6.9	6.7	6.6	6.3	6.6	6.5	5.9	5.5	5.1			5.6	5.6	4.8	
28.0		3.9	4.5	4.9		4.1	4.8	5.7	6.4	6.7	5.0	5.9	6.3	6.2	6.2	5.6	6.2	5.8	5.4	5.0			5.6	5.4	4.7	4.3
30.0								4.3	4.8		3.7	4.5	5.6	5.9	5.9	4.3	5.3	5.6	5.2	4.9	4.9	5.2	4.6	4.2	3.9	
32.0									3.5			3.3	4.3	5.0	5.4		4.0	5.2	5.1	4.9	3.7	4.8	4.4	4.1	3.8	
34.0													3.2	3.8								3.7	4.3	4.0	3.8	
36.0																	3.0	3.7					3.9	4.0	3.7	
38.0																		2.7					2.9	3.7	3.7	
40.0																							2.9	3.7	3.7	
θ (°)	65~84	64~84	66~84	67~84	69~84	65~84	66~84	66~84	66~84	69~84	65~84	65~84	65~84	67~84	69~84	66~84	66~84	65~84	65~84	69~84	66~84	66~84	66~84	66~84	69~84	69~84
標準フック	25t										7.8t															
フック質量	450kg										300kg															
標準巻掛本数	2										1															

注) カウンタウエイト35t、アウトリガ張出幅7.0m

## ■ F I 性能

### 59.2mブーム+1.85m+フルオートラフィングジブ

単位：t

ジブ長さ 作業半径 (m)	8.5m					11.6m					14.7m					17.8m					20.9m					
	オフセット					オフセット					オフセット					オフセット					オフセット					
	5°	15°	30°	45°	60°	5°	15°	30°	45°	60°	5°	15°	30°	45°	60°	5°	15°	30°	45°	60°	5°	15°	30°	45°	60°	
11.0	9.6																									
12.0	9.6	9.4				7.5																				
14.0	9.0	8.7	8.3			7.5	7.5				6.5					5.7										
16.0	8.4	8.3	7.7	7.5		7.5	7.4				6.5	6.5				5.7								5.0		
18.0	8.1	7.8	7.3	7.1	7.0	7.2	6.9	6.5			6.5	6.3				5.7	5.7							5.0		
20.0	7.5	7.3	6.9	6.7	6.6	7.0	6.5	6.1	5.9		6.3	6.0	5.5			5.7	5.5						5.0	5.0		
22.0	7.1	6.8	6.6	6.3	6.3	6.5	6.2	5.8	5.6	5.5	5.9	5.6	5.2	5.0		5.5	5.2	4.8					5.0	4.8		
24.0	6.6	6.4	6.2	6.0	6.0	6.1	5.9	5.5	5.3	5.3	5.7	5.3	5.0	4.8	4.7	5.2	4.9	4.6					4.8	4.5	4.2	
26.0	5.2	5.8	5.8	5.7	5.7	5.8	5.6	5.2	5.0	5.0	5.4	5.1	4.8	4.6	4.5	5.0	4.7	4.4	4.2				4.6	4.3	4.0	
28.0		4.2	4.9	5.3		4.7	5.2	5.0	4.8	4.8	5.1	4.8	4.5	4.4	4.3	4.8	4.4	4.2	4.0	3.9	4.3	4.1	3.8	3.6		
30.0				3.8		4.0	4.8	4.6	4.6	4.6	4.0	4.6	4.3	4.2	4.2	4.5	4.2	4.0	3.8	3.8	4.2	3.9	3.6	3.5		
32.0							3.6	4.1				3.6	4.1	4.0	4.0		4.0	3.8	3.7	3.6	3.9	3.7	3.5	3.3	3.3	
34.0												3.4	3.8					3.6	3.5	3.5		3.5	3.3	3.2	3.2	
36.0																	3.2	3.3					3.2	3.1	3.1	
38.0																		2.9					3.0	3.0	3.0	
40.0																								2.8		
θ (°)	67~84	66~84	67~84	66~84	70~84	67~84	66~84	66~84	67~84	70~84	66~84	66~84	67~84	68~84	70~84	67~84	68~84	67~84	67~84	70~84	67~84	68~84	67~84	68~84	70~84	70~84
標準フック	25t										7.8t															
フック質量	450kg										300kg															
標準巻掛本数	2										1															

注) カウンタウエイト35t、アウトリガ張出幅7.0m

## ■ F I 性能

### 63.4mブーム+1.85m+フルオートラフィングジブ

単位：t

ジブ長さ 作業半径 (m)	8.5m					11.6m					14.7m					17.8m					20.9m					
	オフセット					オフセット					オフセット					オフセット					オフセット					
	5°	15°	30°	45°	60°	5°	15°	30°	45°	60°	5°	15°	30°	45°	60°	5°	15°	30°	45°	60°	5°	15°	30°	45°	60°	
14.0	7.0	7.0				6.1	6.0				5.4					4.7										
16.0	6.8	6.6	6.3			6.1	6.0				5.4					4.7										
18.0	6.3	6.1	5.9	5.7		5.9	5.7	5.3			5.4	5.2				4.7							4.2			
20.0	6.0	5.8	5.5	5.3	5.3	5.5	5.3	5.0	4.8		5.2	4.9	4.3			4.7	4.5						4.2			
22.0	5.6	5.4	5.1	5.0	5.0	5.2	5.0	4.7	4.5	4.5	4.8	4.6	4.1	3.9		4.6	4.3					4.2	4.0			
24.0	5.3	5.1	4.8	4.7	4.7	4.9	4.7	4.4	4.3	4.2	4.5	4.3	3.9	3.7	3.7	4.3	4.0	3.8				4.0	3.7			
26.0	4.9	4.8	4.6	4.4	4.4	4.6	4.4	4.2	4.1	4.0	4.3	4.1	3.6	3.5	3.5	4.0	3.8	3.6				3.8	3.5	3.3		
28.0	4.3	4.5	4.3	4.2	4.2	4.3	4.1	3.9	3.8	3.8	4.0	3.8	3.5	3.3	3.3	3.8	3.6	3.4	3.3	3.2	3.6	3.4	3.1			
30.0			4.0	4.0			3.9	3.7	3.6	3.6	3.8	3.6	3.3	3.2	3.2	3.6	3.4	3.2	3.1	3.1	3.3	3.2	3.0	2.9		
32.0								3.5	3.4			3.4	3.1	3.0	3.0		3.2	3.0	2.9	2.9	3.2	3.0	2.8	2.7	2.7	
34.0														2.8				2.9	2.8	2.8		2.9	2.7	2.6	2.6	
36.0																	2.7	2.7	2.6				2.6	2.5	2.4	
38.0																		2.5					2.4	2.3	2.3	
40.0																							2.2	2.2		
θ (°)	67~84	68~84	67~84	68~84	70~84	68~84	68~84	68~84	69~84	70~84	68~84	68~84	68~84	68~84	70~84	69~84	69~84	68~84	68~84	70~84	68~84	69~84	69~84	69~84	69~84	70~84
標準フック											7.8t															
フック質量											300kg															
標準巻掛本数											1															

注) カウンタウエイト35t、アウトリガ張出幅7.0m

# フルオートラフィングジブ

## ■ F J 性能

### 30.0mブーム+1.85m+フルオートラフィングジブ

単位：t

ジブ長さ 作業半径 (m)	8.5m					11.6m					14.7m					17.8m					20.9m				
	オフセット					オフセット					オフセット					オフセット					オフセット				
	5°	15°	30°	45°	60°	5°	15°	30°	45°	60°	5°	15°	30°	45°	60°	5°	15°	30°	45°	60°	5°	15°	30°	45°	60°
7.0	26.1	20.9				14.6					13.9														
8.0	24.4	19.9				14.6	14.6				13.9					13.5									
9.0	22.8	19.0	15.8			14.6	14.6				13.9					13.4							5.6		
10.0	21.5	18.2	15.3	13.6		14.6	14.5				13.9	12.4				13.0							5.6		
11.0	20.3	17.4	14.9	13.3	12.2	14.6	13.8	11.5			13.9	11.8				12.5	10.2						5.6		
12.0	19.2	16.7	14.5	13.1	12.1	14.6	13.2	11.2			13.4	11.3				11.7	9.8						5.6		
14.0	16.7	15.5	13.8	12.7	11.9	13.9	12.2	10.6	9.5	8.6	12.0	10.3	8.8			10.4	8.9						5.6	5.6	
16.0	12.2	13.1	13.2	12.4	11.8	12.6	11.3	10.0	9.2	8.5	10.8	9.5	8.3	7.4		9.3	8.2	7.0					5.6	5.6	
18.0	8.8	9.7	10.6	11.2	11.5	10.2	10.5	9.6	8.9	8.4	9.8	8.8	7.8	7.1	6.5	8.4	7.6	6.6	5.8				5.6	5.6	
20.0	6.0	6.8	7.7	8.3		7.5	8.5	9.1	8.7	8.3	8.6	8.2	7.5	6.9	6.4	7.7	7.0	6.3	5.6	5.0			5.6	5.6	
22.0	3.8	4.4	5.2	5.6		5.2	6.1	7.3	8.0	8.3	6.4	7.5	7.1	6.7	6.3	7.0	6.5	6.0	5.4	4.9		5.6	5.6		
24.0			3.2	3.5		3.4	4.2	5.1	5.8		4.5	5.5	6.8	6.5	6.3	5.4	6.1	5.7	5.3	4.8		5.6	5.5		
26.0							2.6	3.4	3.8		3.0	3.8	4.9	5.7		3.8	4.9	5.4	5.1	4.8	4.9	4.8	4.3	3.9	
28.0								1.9	2.2			2.4	3.4	4.0		2.5	3.5	4.6	5.0			3.6	4.7		
30.0												2.0	2.5			2.2	3.3	4.0				2.5	3.4		
32.0																	2.1	2.6					2.4	3.5	
34.0																							2.4	3.1	
36.0																							1.4	2.0	
θ (°)	54~84	56~84	54~84	55~84	65~84	54~84	53~84	52~84	53~84	65~84	54~84	54~84	54~84	55~84	66~84	54~84	54~84	55~84	57~84	67~84	55~84	55~84	53~84	56~84	
標準フック	80t										25t					7.8t									
フック質量	1150kg										450kg					300kg									
標準巻掛本数	4										2					1									

注) カウンタウエイト23.5t、アウトリガ張出幅7.0m

## ■ F J 性能

### 34.1mブーム+1.85m+フルオートラフィングジブ

単位：t

ジブ長さ 作業半径 (m)	8.5m					11.6m					14.7m					17.8m					20.9m				
	オフセット					オフセット					オフセット					オフセット					オフセット				
	5°	15°	30°	45°	60°	5°	15°	30°	45°	60°	5°	15°	30°	45°	60°	5°	15°	30°	45°	60°	5°	15°	30°	45°	60°
7.0	27.5	21.5				14.6					13.9														
8.0	25.8	20.5				14.6					13.9					13.5									
9.0	24.2	19.7	16.0			14.6	14.6				13.9	12.8				13.2									
10.0	22.8	18.8	15.6			14.6	14.6				13.9	12.8				12.8									
11.0	21.6	18.1	15.2	13.4		14.6	14.6	11.9			13.9	12.2				12.4	10.5						5.6		
12.0	20.5	17.4	14.8	13.2	12.1	14.6	14.1	11.6			13.9	11.7				12.0	10.0						5.6		
14.0	16.6	16.2	14.1	12.8	11.9	14.6	13.0	11.0	9.7		12.8	10.7	8.9			11.0	9.2					5.6	5.6		
16.0	12.1	13.1	13.5	12.5	11.8	13.4	12.1	10.4	9.4	8.6	11.5	9.9	8.4	7.4		9.9	8.5	7.1				5.6	5.6		
18.0	8.7	9.7	10.6	11.3	11.7	10.1	11.1	10.0	9.1	8.4	10.4	9.2	8.0	7.2	6.5	9.0	7.8	6.7				5.6	5.6	5.6	
20.0	5.9	6.7	7.8	8.4	8.8	7.4	8.5	9.5	8.9	8.4	8.4	8.6	7.6	6.9	6.4	8.2	7.3	6.4	5.6			5.6	5.6	5.6	
22.0		4.4	5.3	5.8		5.1	6.1	7.3	8.1	8.3	6.2	7.4	7.3	6.7	6.3	7.0	6.8	6.1	5.5	4.9		5.6	5.6		
24.0						3.3	4.1	5.2	5.9		4.3	5.4	6.7	6.6	6.2	5.1	6.4	5.8	5.3	4.8		5.6	5.6		
26.0								3.4	4.0		2.8	3.7	4.9	5.8	6.2	3.6	4.7	5.6	5.2	4.7		4.7	5.4		
28.0									2.4				3.4	4.1			3.3	4.6	5.0	4.7		3.4	4.5		
30.0													2.6				3.2	4.0				2.2	3.3		
32.0																	2.2	2.7					3.4	4.0	
34.0																							2.3	3.1	
36.0																								2.0	
θ (°)	61~84	60~84	62~84	63~84	66~84	58~84	60~84	60~84	58~84	66~84	58~84	60~84	61~84	59~84	66~84	60~84	60~84	61~84	61~84	67~84	58~84	59~84	60~84	60~84	
標準フック	80t										25t					7.8t									
フック質量	1150kg										450kg					300kg									
標準巻掛本数	4										2					1									

注) カウンタウエイト23.5t、アウトリガ張出幅7.0m

# フルオートラフィングジブ

## ■ F J 性能

### 38.3mブーム+1.85m+フルオートラフィングジブ

単位：t

ジブ長さ 作業半径 (m)	8.5m					11.6m					14.7m					17.8m					20.9m					
	オフセット					オフセット					オフセット					オフセット					オフセット					
	5°	15°	30°	45°	60°	5°	15°	30°	45°	60°	5°	15°	30°	45°	60°	5°	15°	30°	45°	60°	5°	15°	30°	45°	60°	
7.0	25.0																									
8.0	25.0	21.6				14.6																				
9.0	25.0	20.7				14.6					13.9					12.9										
10.0	24.7	19.9	16.1			14.6	14.6				13.9					12.6										
11.0	23.4	19.1	15.7			14.6	14.6				13.9	12.6				12.2						5.6				
12.0	22.2	18.4	15.3	13.5	12.2	14.6	14.6	11.8			13.9	12.1				11.8	10.1					5.6				
14.0	16.7	17.2	14.6	13.1	12.1	14.6	13.6	11.2	9.8		13.6	11.1	9.1			11.1	9.5					5.6				
16.0	12.2	13.2	14.0	12.8	11.9	13.3	12.6	10.7	9.5	8.6	12.3	10.3	8.6			10.6	8.8	7.2				5.6	5.6			
18.0	8.8	9.8	10.8	11.5	11.8	10.0	11.1	10.2	9.2	8.5	10.9	9.6	8.2	7.3		9.6	8.2	6.9				5.6	5.6			
20.0	6.0	6.8	7.9	8.6	8.9	7.3	8.4	9.6	9.0	8.4	8.3	9.0	7.8	7.0	6.4	8.8	7.6	6.5	5.7			5.6	5.6	5.6		
22.0		4.5	5.4	6.0		5.0	6.0	7.3	8.1	8.3	6.0	7.2	7.5	6.8	6.9	6.8	7.1	6.2	5.5	4.9		5.6	5.6	5.5		
24.0				3.9			4.1	5.2	6.0	6.3	4.1	5.2	6.7	6.7	6.2	4.9	6.2	6.0	5.4	4.8		5.6	5.6	5.3	4.5	
26.0								3.4	4.1			3.6	4.8	5.8	6.2	3.4	4.5	5.7	5.2	4.8		4.4	5.6	5.0	4.4	3.9
28.0													3.3	4.1				4.5	5.1	4.7		3.1	4.3	4.8	4.3	3.8
30.0																	3.1	4.0					3.1	4.5	4.2	3.8
32.0																		2.7						3.3	4.1	3.8
34.0																									3.1	
θ (°)	64~84	63~84	65~84	63~84	67~84	63~84	63~84	63~84	64~84	67~84	63~84	63~84	63~84	65~84	67~84	62~84	65~84	64~84	64~84	68~84	63~84	63~84	65~84	66~84	68~84	
標準フック	80t										25t					7.8t										
フック質量	1150kg										450kg					300kg										
標準巻掛本数	4										2					1										

注) カウンタウエイト23.5t、アウトリガ張出幅7.0m

## ■ F J 性能

### 42.5mブーム+1.85m+フルオートラフィングジブ

単位：t

ジブ長さ 作業半径 (m)	8.5m					11.6m					14.7m					17.8m					20.9m					
	オフセット					オフセット					オフセット					オフセット					オフセット					
	5°	15°	30°	45°	60°	5°	15°	30°	45°	60°	5°	15°	30°	45°	60°	5°	15°	30°	45°	60°	5°	15°	30°	45°	60°	
8.0	21.3																									
9.0	21.3	21.3				14.6																				
10.0	21.3	20.5				14.6					13.9					11.5										
11.0	21.3	19.7	15.9			14.6	14.6				13.9					11.5										
12.0	21.0	19.0	15.6	13.6		14.6	14.6				13.8	12.0				11.5						5.6				
14.0	16.9	17.8	14.9	13.3	12.1	14.6	14.1	11.4			13.1	11.4				10.8	9.4					5.6				
16.0	12.4	13.3	14.3	12.9	12.0	13.5	13.1	10.9	9.6	8.6	12.4	10.7	8.8			10.2	8.9					5.6	5.6			
18.0	9.0	9.9	11.0	11.7	11.8	10.1	11.2	10.5	9.4	8.5	10.9	10.0	8.4	7.3		9.8	8.5	7.0				5.6	5.6			
20.0	6.2	7.1	8.1	8.8	9.1	7.4	8.5	9.8	9.1	8.4	8.3	9.4	8.0	7.1	6.4	9.0	7.9	6.7	5.8			5.6	5.6	5.6		
22.0		4.7	5.7	6.3	6.6	5.1	6.1	7.5	8.3	8.3	6.0	7.3	7.7	6.9	6.3	6.8	7.4	6.4	5.6	4.9		5.6	5.6	5.5		
24.0				4.2			4.2	5.3	6.2	6.6	4.2	5.3	6.8	6.8	6.3	4.9	6.2	6.1	5.4	4.8		5.6	5.6	5.3	4.6	
26.0									4.3	4.6			5.0	6.0	6.2		4.6	5.9	5.3	4.8		4.4	5.6	5.1	4.4	3.9
28.0														4.3	4.7			4.6	5.2	4.7			4.3	4.9	4.3	3.9
30.0																			4.2	4.7				4.6	4.2	3.8
32.0																								3.4	4.1	3.8
34.0																									3.2	3.7
θ (°)	66~84	65~84	67~84	65~84	67~84	66~84	65~84	67~84	67~84	67~84	65~84	67~84	68~84	68~84	67~84	67~84	67~84	68~84	69~84	68~84	66~84	67~84	67~84	68~84	68~84	
標準フック	25t										25t					7.8t										
フック質量	450kg										450kg					300kg										
標準巻掛本数	3										2					1										

注) カウンタウエイト23.5t、アウトリガ張出幅7.0m



# フルオートラフィングジブ

## ■ F J 性能

### 46.7mブーム+1.85m+フルオートラフィングジブ

単位：t

ジブ長さ 作業半径 (m)	8.5m					11.6m					14.7m					17.8m					20.9m				
	オフセット					オフセット					オフセット					オフセット					オフセット				
	5°	15°	30°	45°	60°	5°	15°	30°	45°	60°	5°	15°	30°	45°	60°	5°	15°	30°	45°	60°	5°	15°	30°	45°	60°
9.0	17.5																								
10.0	17.5	17.5				14.2																			
11.0	17.5	17.5				14.2					12.0					10.1									
12.0	17.5	17.5	15.8			14.2	14.2				12.0					10.1									
14.0	16.9	16.4	15.2	13.4		14.2	14.0	11.6			12.0	11.1				10.1	9.1						5.6		
16.0	12.6	13.5	14.6	13.1	12.0	13.6	13.6	11.1	9.7		12.0	10.6	8.9			9.9	8.7					5.6			
18.0	9.2	10.1	11.1	11.9	11.9	10.2	11.3	10.7	9.5	8.5	11.0	10.2	8.5			9.4	8.3	7.0				5.6	5.6		
20.0	6.4	7.2	8.3	9.0	9.4	7.5	8.7	9.9	9.2	8.4	8.4	9.6	8.2	7.2	6.4	9.0	8.0	6.8				5.6	5.6		
22.0			5.9	6.5	6.8	5.3	6.3	7.6	8.4	8.4	6.1	7.4	7.9	7.0	6.4	6.8	7.6	6.5	5.6			5.6	5.6	5.4	
24.0								5.5	6.4	6.8		5.4	6.9	6.8	6.3	5.0	6.3	6.2	5.5	4.8		5.6	5.6	5.2	
26.0									4.5	4.9			5.1	6.1	6.2		4.6	6.0	5.4	4.8	4.4	5.6	5.1	4.5	
28.0														4.4	4.9			4.6	5.2	4.7		4.3	4.9	4.4	3.9
30.0																		4.3	4.7			4.6	4.3	3.8	
32.0																				3.5		3.4	4.2	3.8	
34.0																						3.3	3.7		
θ (°)	68~84	69~84	69~84	70~84	68~84	67~84	69~84	69~84	69~84	68~84	69~84	69~84	70~84	69~84	71~84	68~84	69~84	70~84	70~84	69~84	68~84	69~84	69~84	69~84	
標準フック	25t										25t										7.8t				
フック質量	450kg										450kg										300kg				
標準巻掛本数	3										2										1				

注) カウンタウエイト23.5t、アウトリガ張出幅7.0m

## ■ F J 性能

### 50.9mブーム+1.85m+フルオートラフィングジブ

単位：t

ジブ長さ 作業半径 (m)	8.5m					11.6m					14.7m					17.8m					20.9m				
	オフセット					オフセット					オフセット					オフセット					オフセット				
	5°	15°	30°	45°	60°	5°	15°	30°	45°	60°	5°	15°	30°	45°	60°	5°	15°	30°	45°	60°	5°	15°	30°	45°	60°
10.0	13.8																								
11.0	13.8	13.8				11.8																			
12.0	13.8	13.8				11.8					10.1														
14.0	13.8	13.8	13.3	13.0		11.8	11.8				10.1	10.1				6.7									
16.0	13.0	13.0	12.5	12.2	12.1	11.8	11.8	11.3			10.1	10.0				6.7						5.6			
18.0	9.7	10.5	11.5	11.5	11.4	10.5	11.2	10.7	9.5		10.1	9.6	8.4			6.7	6.7					5.6	5.6		
20.0	6.9	7.7	8.8	9.4	9.8	7.8	8.9	10.1	9.3	8.5	8.6	9.5	8.2	7.3		6.7	6.7	6.7				5.6	5.6		
22.0			6.3	7.0	7.3		6.5	7.8	8.6	8.4	6.3	7.6	7.9	7.1	6.4	6.7	6.7	6.5				5.6	5.6	5.3	
24.0					5.2			5.7	6.6	7.1		5.6	7.0	6.9	6.3	5.4	6.7	6.3	5.7			5.6	5.6	5.1	
26.0									4.8	5.2			5.3	6.3	6.2		5.0	6.1	5.6	5.0	4.5	5.6	5.0	4.5	
28.0														4.6	5.2			5.0	5.5	5.0		4.4	4.8	4.4	3.9
30.0																		4.7	4.9			4.7	4.3	3.8	
32.0																				3.9			4.2	3.8	
34.0																							3.5	3.8	
θ (°)	70~84	71~84	70~84	71~84	70~84	71~84	71~84	71~84	70~84	71~84	70~84	70~84	71~84	71~84	72~84	70~84	70~84	71~84	72~84	71~84	69~84	70~84	72~84	71~84	72~84
標準フック						25t															7.8t				
フック質量						450kg															300kg				
標準巻掛本数						2															1				

注) カウンタウエイト23.5t、アウトリガ張出幅7.0m

# フルオートラフィングジブ

## ■ F J 性能

55.0mブーム+1.85m+フルオートラフィングジブ

単位：t

ジブ長さ 作業半径 (m)	8.5m					11.6m					14.7m					17.8m					20.9m							
	オフセット					オフセット					オフセット					オフセット					オフセット							
	5°	15°	30°	45°	60°	5°	15°	30°	45°	60°	5°	15°	30°	45°	60°	5°	15°	30°	45°	60°	5°	15°	30°	45°	60°			
11.0	11.5																											
12.0	11.5	11.5				10.0																						
14.0	11.5	11.5	11.4			10.0	10.0				6.9					6.7												
16.0	11.2	11.0	10.6	10.4	10.4	10.0	9.9	9.7			6.9					6.7								5.6				
18.0	9.9	10.2	9.9	9.7	9.7	9.6	9.5	9.1	8.9		6.9	6.9				6.7	6.7							5.6				
20.0	7.1	8.0	9.0	9.1	9.1	8.0	8.9	8.6	8.4	8.4	6.9	6.9	6.9			6.7	6.7							5.6	5.6			
22.0			6.6	7.3	7.7		6.7	8.0	8.0	8.0	6.8	6.9	6.9	6.9		6.7	6.7	6.3						5.6	5.6			
24.0					5.5			6.0	6.8	7.3		6.0	6.9	6.9	6.4	5.5	6.7	6.1	5.6					5.6	5.6	5.0		
26.0									5.0	5.4			5.7	6.6	6.3		5.2	5.9	5.5	5.1					5.6	4.8		
28.0													5.1	5.7			5.2	5.4	5.0	5.0					4.5	4.7	4.3	
30.0															4.2				4.9	4.9						4.6	4.2	3.9
32.0																				4.1						4.1	3.8	
34.0																										3.6	3.8	
θ (°)	71~84	72~84	72~84	73~84	71~84	72~84	72~84	72~84	72~84	72~84	72~84	72~84	73~84	73~84	72~84	71~84	71~84	73~84	73~84	72~84	72~84	72~84	71~84	73~84	72~84	74~84		
標準フック	25t										7.8t																	
フック質量	450kg										300kg																	
標準巻掛本数	2										1																	

注) カウンタウエイト23.5t、アウトリガ張出幅7.0m

## ■ F J 性能

59.2mブーム+1.85m+フルオートラフィングジブ

単位：t

ジブ長さ 作業半径 (m)	8.5m					11.6m					14.7m					17.8m					20.9m					
	オフセット					オフセット					オフセット					オフセット					オフセット					
	5°	15°	30°	45°	60°	5°	15°	30°	45°	60°	5°	15°	30°	45°	60°	5°	15°	30°	45°	60°	5°	15°	30°	45°	60°	
11.0	9.6																									
12.0	9.6	9.4				7.5										5.7										
14.0	9.0	8.7	8.3			7.5	7.5				6.5					5.7										
16.0	8.4	8.3	7.7	7.5		7.5	7.4				6.5	6.5				5.7								5.0		
18.0	8.1	7.8	7.3	7.1	7.0	7.2	6.9	6.5			6.5	6.3				5.7	5.7							5.0		
20.0	7.5	7.3	6.9	6.7	6.6	7.0	6.5	6.1	5.9		6.3	6.0	5.5			5.7	5.5							5.0	5.0	
22.0			6.6	6.3	6.3	6.4	6.2	5.8	5.6	5.5	5.9	5.6	5.2	5.0		5.5	5.2	4.8						5.0	4.8	
24.0					5.8			5.5	5.3	5.3		5.3	5.0	4.8	4.7	5.2	4.9	4.6						4.8	4.5	4.2
26.0									5.0	5.0			4.8	4.6	4.5		4.7	4.4	4.2					4.3	4.0	
28.0													4.4	4.3			4.2	4.0	3.9					3.8	3.6	
30.0														4.2				3.8	3.8					3.6	3.5	
32.0																		3.6						3.3	3.3	
34.0																								3.2	3.2	
θ (°)	72~84	73~84	73~84	74~84	73~84	72~84	73~84	73~84	73~84	74~84	73~84	73~84	74~84	74~84	73~84	72~84	73~84	74~84	74~84	74~84	73~84	73~84	74~84	73~84	74~84	75~84
標準フック	25t										7.8t															
フック質量	450kg										300kg															
標準巻掛本数	2										1															

注) カウンタウエイト23.5t、アウトリガ張出幅7.0m

## ■ F J 性能

63.4mブーム+1.85m+フルオートラフィングジブ

単位：t

ジブ長さ 作業半径 (m)	8.5m					11.6m					14.7m					17.8m					20.9m						
	オフセット					オフセット					オフセット					オフセット					オフセット						
	5°	15°	30°	45°	60°	5°	15°	30°	45°	60°	5°	15°	30°	45°	60°	5°	15°	30°	45°	60°	5°	15°	30°	45°	60°		
14.0	7.0	7.0				6.1					5.4																
16.0	6.8	6.6	6.3			6.1	6.0				5.4					4.7											
18.0	6.3	6.1	5.9	5.7		5.9	5.7	5.3			5.4	5.2				4.7								4.2			
20.0	6.0	5.8	5.5	5.3	5.3	5.5	5.3	5.0	4.8		5.2	4.9				4.7	4.5							4.2			
22.0		5.4	5.1	5.0	5.0	5.2	5.0	4.7	4.5	4.5	4.8	4.6	4.3			4.6	4.3							4.2	4.0		
24.0				4.7	4.7			4.4	4.3	4.2		4.3	4.1	3.9		4.3	4.0	3.8						4.0	3.7		
26.0									4.1	4.0			3.9	3.7	3.7		3.8	3.6							3.5	3.3	
28.0													3.5	3.5			3.4	3.3	3.2						3.1		
30.0													3.3				3.1	3.1							3.0	2.9	
32.0																		2.9							2.7	2.7	
34.0																									2.6	2.6	
θ (°)	73~84	73~84	74~84	73~84	74~84	73~84	74~84	74~84	75~84	74~84	74~84	75~84	75~84	74~84	73~84	73~84	75~84	75~84	75~84	75~84	74~84	75~84	75~84	76~84	76~84	76~84	
標準フック	7.8t										300kg																
フック質量	7.8t										300kg																
標準巻掛本数	1										1																

注) カウンタウエイト23.5t、アウトリガ張出幅7.0m

# フルオートラフィングジブ

## ■FK性能

### 30.0mブーム+1.85m+フルオートラフィングジブ

単位：t

ジブ長さ 作業半径 (m)	8.5m					11.6m					14.7m					17.8m					20.9m				
	オフセット					オフセット					オフセット					オフセット					オフセット				
	5°	15°	30°	45°	60°	5°	15°	30°	45°	60°	5°	15°	30°	45°	60°	5°	15°	30°	45°	60°	5°	15°	30°	45°	60°
7.0	26.1	20.9				14.6					13.9														
8.0	24.4	19.9				14.6	14.6				13.9					13.5									
9.0	22.8	19.0	15.8			14.6	14.6				13.9					13.4					5.6				
10.0	21.5	18.2	15.3	13.6		14.6	14.5				13.9	12.4				13.0					5.6				
11.0	19.3	17.4	14.9	13.3	12.2	14.6	13.8	11.5			13.9	11.8				12.5	10.2				5.6				
12.0	15.7	16.7	14.5	13.1	12.1	14.6	13.2	11.2			13.4	11.3				11.7	9.8				5.6				
14.0	10.5	11.6	13.1	12.7	11.9	12.0	12.2	10.6	9.5	8.6	12.0	10.3	8.8			10.4	8.9				5.6	5.6			
16.0	6.8	7.9	9.1	9.9	10.3	8.4	9.6	10.0	9.2	8.5	9.4	9.5	8.3	7.4		9.3	8.2	7.0			5.6	5.6			
18.0			5.9	6.7	7.1	5.4	6.7	8.1	8.9	8.4	6.6	8.0	7.8	7.1	6.5	7.5	7.6	6.6	5.8		5.6	5.6	5.6		
20.0							4.2	5.6	6.5	7.0	4.3	5.6	7.2	6.9	6.4	5.2	6.7	6.3	5.6	5.0		5.6	5.6	5.6	
22.0									4.2	4.6		3.6	5.1	6.2	6.3		4.7	6.0	5.4	4.9	4.6	5.6	5.3	4.6	
24.0													3.3	4.3	4.8			4.7	5.3	4.8		4.4	5.0	4.5	4.0
26.0																	3.1	4.1	4.7			3.0	4.6	4.3	3.9
28.0																							3.2	4.2	3.9
30.0																							3.0	3.6	
θ (°)	65~84	66~84	65~84	67~84	65~84	64~84	63~84	66~84	65~84	65~84	63~84	63~84	64~84	66~84	66~84	65~84	66~84	64~84	68~84	67~84	65~84	64~84	66~84	66~84	68~84
標準フック	80t										25t										7.8t				
フック質量	1150kg										450kg										300kg				
標準巻掛本数	4										2										1				

注) カウンタウエイト12t、アウトリガ張出幅7.0m

## ■FK性能

### 34.1mブーム+1.85m+フルオートラフィングジブ

単位：t

ジブ長さ 作業半径 (m)	8.5m					11.6m					14.7m					17.8m					20.9m				
	オフセット					オフセット					オフセット					オフセット					オフセット				
	5°	15°	30°	45°	60°	5°	15°	30°	45°	60°	5°	15°	30°	45°	60°	5°	15°	30°	45°	60°	5°	15°	30°	45°	60°
7.0	27.5	21.5				14.6					13.9					13.5									
8.0	25.8	20.5				14.6					13.9					13.2									
9.0	24.2	19.7	16.0			14.6	14.6				13.9					12.8					5.6				
10.0	22.8	18.8	15.6			14.6	14.6				13.9	12.8				12.4	10.5				5.6				
11.0	19.3	18.1	15.2	13.4		14.6	14.6	11.9			13.9	12.2				12.0	10.0				5.6				
12.0	15.6	17.1	14.8	13.2	12.1	14.6	14.1	11.6			13.9	11.7				11.0	9.2				5.6	5.6			
14.0	10.5	11.6	13.1	12.8	11.9	11.9	13.0	11.0	9.7		12.8	10.7	8.9			9.9	8.5	7.1			5.6	5.6			
16.0			7.8	9.1	10.0	8.3	9.5	10.4	9.4	8.6	9.2	9.9	8.4	7.4		9.9	8.5	7.1			5.6	5.6			
18.0				6.8	7.2	5.3	6.6	8.1	9.1	8.4	6.4	7.8	8.0	7.2	6.5	7.3	7.8	6.7			5.6	5.6	5.6		
20.0								5.6	6.6	7.1		5.5	7.1	6.9	6.4	5.0	6.5	6.4	5.6		5.6	5.6	5.6		
22.0									4.3	4.7		5.1	6.2	6.3		4.5	6.1	5.5	4.9	4.3	5.6	5.4	4.6		
24.0													4.3	4.9			4.5	5.3	4.8		4.2	5.6	5.1	4.5	3.9
26.0																		4.1	4.7			4.5	4.3	3.9	
28.0																							4.2	3.8	
30.0																							3.0	3.7	
θ (°)	70~84	69~84	71~84	69~84	70~84	66~84	69~84	69~84	68~84	69~84	68~84	68~84	69~84	70~84	67~84	68~84	69~84	70~84	72~84	67~84	68~84	70~84	69~84	71~84	
標準フック	80t										25t										7.8t				
フック質量	1150kg										450kg										300kg				
標準巻掛本数	4										2										1				

注) カウンタウエイト12t、アウトリガ張出幅7.0m

## ■FK性能

### 38.3mブーム+1.85m+フルオートラフィングジブ

単位：t

ジブ長さ 作業半径 (m)	8.5m					11.6m					14.7m					17.8m					20.9m				
	オフセット					オフセット					オフセット					オフセット					オフセット				
	5°	15°	30°	45°	60°	5°	15°	30°	45°	60°	5°	15°	30°	45°	60°	5°	15°	30°	45°	60°	5°	15°	30°	45°	60°
7.0	25.0																								
8.0	25.0	21.6				14.6																			
9.0	25.0	20.7				14.6					13.9					12.9									
10.0	24.1	19.9	16.1			14.6	14.6				13.9					12.6									
11.0	19.4	19.1	15.7			14.6	14.6				13.9	12.6				12.2					5.6				
12.0	15.7	17.2	15.3	13.5	12.2	14.6	14.6	11.8			13.9	12.1				11.8	10.1				5.6				
14.0	10.6	11.7	13.3	13.1	12.1	11.8	13.3	11.2	9.8		12.8	11.1	9.1			11.1	9.5				5.6				
16.0			7.9	9.2	10.2	10.7	8.1	9.5	10.7	9.5	8.6	9.1	10.3	8.6		9.8	8.8	7.2			5.6	5.6			
18.0				6.1	7.0	7.4			6.5	8.1	9.2	8.5			7.7	8.2	7.3			7.1	8.2	6.9			
20.0								5.6	6.6	7.2			7.1	7.0	6.4		6.4	6.5	5.7		5.6	5.6	5.6		
22.0										4.9			5.0	6.2	6.3			6.2	5.5	4.9		5.6	5.5		
24.0																			5.4	4.8			5.3	4.5	
26.0																			4.1	4.8			4.4	4.3	3.9
28.0																							4.3	3.8	
30.0																								3.7	
θ (°)	72~84	71~84	70~84	71~84	72~84	71~84	70~84	71~84	73~84	71~84	72~84	72~84	71~84	73~84	72~84	71~84	72~84	74~84	72~84	73~84	71~84	72~84	72~84	73~84	73~84
標準フック	80t										25t										7.8t				
フック質量	1150kg										450kg										300kg				
標準巻掛本数	4										2										1				

注) カウンタウエイト12t、アウトリガ張出幅7.0m

# フルオートラフィングジブ

## ■ F K 性能

### 42.5mブーム+1.85m+フルオートラフィングジブ

単位：t

ジブ長さ 作業半径 (m)	8.5m					11.6m					14.7m					17.8m					20.9m					
	オフセット					オフセット					オフセット					オフセット					オフセット					
	5°	15°	30°	45°	60°	5°	15°	30°	45°	60°	5°	15°	30°	45°	60°	5°	15°	30°	45°	60°	5°	15°	30°	45°	60°	
8.0	21.3																									
9.0	21.3	21.3				14.6																				
10.0	21.3	20.5				14.6					13.9					11.5										
11.0	19.6	19.7	15.9			14.6	14.6				13.9					11.5										
12.0	15.9	17.4	15.6	13.6		14.6	14.6				13.8	12.0				11.5						5.6				
14.0	10.8	11.9	13.4	13.3	12.1	11.9	13.5	11.4			12.8	11.4				10.8	9.4					5.6				
16.0		8.2	9.4	10.4	10.9	8.3	9.6	10.9	9.6	8.6	9.1	10.7	8.8			9.8	8.9				5.6	5.6				
18.0				7.3	7.7			8.2	9.3	8.5	7.8	8.4	7.3			7.1	8.5	7.0			5.6	5.6				
20.0									6.8	7.4			7.2	7.1	6.4		6.4	6.7	5.8			5.6	5.6			
22.0													6.3	6.3			6.3	5.6	4.9			5.6	5.5			
24.0														5.2				5.4	4.8				5.3	4.6		
26.0																			4.8				4.4	4.4	3.9	
28.0																								4.3	3.9	
30.0																									3.8	
θ (°)	73~84	72~84	74~84	73~84	74~84	72~84	74~84	74~84	74~84	75~84	74~84	74~84	75~84	74~84	73~84	73~84	75~84	75~84	75~84	74~84	73~84	73~84	73~84	74~84	74~84	
標準フック	25t					25t					25t					7.8t										
フック質量	450kg					450kg					450kg					300kg										
標準巻掛本数	3					2					2					1										

注) カウンタウエイト12t、アウトリガ張出幅7.0m

## ■ F K 性能

### 46.7mブーム+1.85m+フルオートラフィングジブ

単位：t

ジブ長さ 作業半径 (m)	8.5m					11.6m					14.7m					17.8m					20.9m				
	オフセット					オフセット					オフセット					オフセット					オフセット				
	5°	15°	30°	45°	60°	5°	15°	30°	45°	60°	5°	15°	30°	45°	60°	5°	15°	30°	45°	60°	5°	15°	30°	45°	60°
9.0	17.5																								
10.0	17.5	17.5				14.2																			
11.0	17.5	17.5				14.2					12.0					10.1									
12.0	16.1	17.5	15.8			14.2	14.2				12.0					10.1									
14.0	10.9	12.1	13.6	13.4		12.0	13.6	11.6			12.0	11.1				10.1	9.1					5.6			
16.0			9.6	10.5	11.1	9.7	11.1	9.7			9.2	10.6	8.9			9.9	8.7					5.6			
18.0				7.5	7.9			8.3	9.5	8.5			7.9	8.5			8.3	7.0				5.6	5.6		
20.0									6.9	7.5			7.2	7.2	6.4			6.8				5.6			
22.0													6.4	6.4				6.3	5.6				5.4		
24.0																		5.5	4.8				5.2		
26.0																			4.8					4.5	
28.0																				4.8				4.4	3.9
θ (°)	75~84	76~84	75~84	75~84	75~84	76~84	75~84	76~84	75~84	76~84	75~84	75~84	76~84	76~84	78~84	76~84	76~84	76~84	77~84	76~84	75~84	76~84	76~84	76~84	78~84
標準フック	25t					25t					25t					7.8t									
フック質量	450kg					450kg					450kg					300kg									
標準巻掛本数	3					2					2					1									

注) カウンタウエイト12t、アウトリガ張出幅7.0m

## ■ F K 性能

### 50.9mブーム+1.85m+フルオートラフィングジブ

単位：t

ジブ長さ 作業半径 (m)	8.5m					11.6m					14.7m					17.8m					20.9m				
	オフセット					オフセット					オフセット					オフセット					オフセット				
	5°	15°	30°	45°	60°	5°	15°	30°	45°	60°	5°	15°	30°	45°	60°	5°	15°	30°	45°	60°	5°	15°	30°	45°	60°
10.0	13.8																								
11.0	13.8	13.8				11.8																			
12.0	13.8	13.8				11.8					10.1														
14.0	11.4	12.5	13.3	13.0		11.8	11.8				10.1	10.1				6.7									
16.0			10.0	10.9	11.5		9.9	11.3			9.4	10.0				6.7						5.6			
18.0				7.8	8.3			8.5	9.5			8.0	8.4				6.7					5.6	5.6		
20.0									7.1	7.8			7.4	7.3				6.7					5.6		
22.0													6.5	6.4				6.5						5.3	
24.0																			5.7					5.1	
26.0																				5.0				4.5	
28.0																									3.9
θ (°)	76~84	77~84	77~84	76~84	76~84	77~84	76~84	77~84	76~84	77~84	76~84	76~84	77~84	77~84	78~84	77~84	77~84	77~84	78~84	77~84	76~84	77~84	77~84	78~84	79~84
標準フック	25t					25t					25t					7.8t									
フック質量	450kg					450kg					450kg					300kg									
標準巻掛本数	2					2					2					1									

注) カウンタウエイト12t、アウトリガ張出幅7.0m

# フルオートラフィングジブ

## ■FL性能

### 30.0mブーム+1.85m+フルオートラフィングジブ

単位：t

ジブ長さ 作業半径 (m)	8.5m					11.6m					14.7m					17.8m					20.9m				
	オフセット					オフセット					オフセット					オフセット					オフセット				
	5°	15°	30°	45°	60°	5°	15°	30°	45°	60°	5°	15°	30°	45°	60°	5°	15°	30°	45°	60°	5°	15°	30°	45°	60°
7.0	26.1	20.9				14.6					13.9														
8.0	24.4	19.9				14.6	14.6				13.9					13.5									
9.0	22.8	19.0	15.8			14.6	14.6				13.9					13.4							5.6		
10.0	21.5	18.2	15.3	13.6		14.6	14.5				13.9	12.4				13.0							5.6		
11.0	20.3	17.4	14.9	13.3	12.2	14.6	13.8	11.5			13.9	11.8				12.5	10.2						5.6		
12.0	19.2	16.7	14.5	13.1	12.1	14.6	13.2	11.2			13.4	11.3				11.7	9.8						5.6		
14.0	16.7	15.5	13.8	12.7	11.9	13.9	12.2	10.6	9.5	8.6	12.0	10.3	8.8			10.4	8.9						5.6	5.6	
16.0	12.4	13.3	13.2	12.4	11.8	12.6	11.3	10.0	9.2	8.5	10.8	9.5	8.3	7.4		9.3	8.2	7.0					5.6	5.6	
18.0	9.1	10.0	10.9	11.5	11.7	10.5	10.5	9.6	8.9	8.4	9.8	8.8	7.8	7.1	6.5	8.4	7.6	6.6	5.8				5.6	5.6	
20.0	6.4	7.1	8.0	8.6		7.8	8.9	9.1	8.7	8.3	8.9	8.2	7.5	6.9	6.4	7.7	7.0	6.3	5.6	5.0			5.6	5.6	
22.0	4.2	4.8	5.6	6.0		5.6	6.5	7.6	8.3	8.3	6.7	7.7	7.1	6.7	6.3	7.0	6.5	6.0	5.4	4.9			5.6	5.6	
24.0		3.0	3.6	3.9		3.8	4.6	5.5	6.1		4.9	5.8	6.8	6.5	6.3	5.7	6.1	5.7	5.3	4.8			5.6	5.5	
26.0						2.3	3.0	3.7	4.2		3.4	4.2	5.3	6.0		4.2	5.2	5.4	5.1	4.8			5.3	5.2	
28.0							1.6	2.2	2.6		2.1	2.8	3.7	4.3		2.9	3.8	5.0	5.0				4.0	4.8	
30.0												1.6	2.4	2.8		1.8	2.6	3.6	4.3				2.8	3.8	
32.0																	1.5	2.4	2.9				1.9	2.7	
34.0																			1.7				1.7	2.7	
36.0																				1.7				1.7	
θ (°)	54~84	52~84	54~84	55~84	65~84	51~84	49~84	52~84	50~84	65~84	51~84	50~84	54~84	51~84	66~84	51~84	51~84	55~84	51~84	67~84	52~84	52~84	53~84	52~84	
標準フック	80t										25t					7.8t									
フック質量	1150kg										450kg					300kg									
標準巻掛本数	4										2					1									

注) カウンタウエイト35t、アウトリガ張出幅5.6m

## ■FL性能

### 34.1mブーム+1.85m+フルオートラフィングジブ

単位：t

ジブ長さ 作業半径 (m)	8.5m					11.6m					14.7m					17.8m					20.9m				
	オフセット					オフセット					オフセット					オフセット					オフセット				
	5°	15°	30°	45°	60°	5°	15°	30°	45°	60°	5°	15°	30°	45°	60°	5°	15°	30°	45°	60°	5°	15°	30°	45°	60°
7.0	27.5	21.5				14.6					13.9														
8.0	25.8	20.5				14.6					13.9					13.5									
9.0	24.2	19.7	16.0			14.6	14.6				13.9					13.2									
10.0	22.8	18.8	15.6			14.6	14.6				13.9	12.8				12.8									
11.0	21.6	18.1	15.2	13.4		14.6	14.6	11.9			13.9	12.2				12.4	10.5						5.6		
12.0	20.5	17.4	14.8	13.2	12.1	14.6	14.1	11.6			13.9	11.7				12.0	10.0						5.6		
14.0	16.6	16.2	14.1	12.8	11.9	14.6	13.0	11.0	9.7		12.8	10.7	8.9			11.0	9.2					5.6	5.6		
16.0	12.4	13.3	13.5	12.5	11.8	13.6	12.1	10.4	9.4	8.6	11.5	9.9	8.4	7.4		9.9	8.5	7.1				5.6	5.6		
18.0	9.1	10.0	10.9	11.6	11.7	10.4	11.3	10.0	9.1	8.4	10.4	9.2	8.0	7.2	6.5	9.0	7.8	6.7				5.6	5.6	5.6	
20.0	6.3	7.1	8.1	8.7	9.0	7.7	8.8	9.5	8.9	8.4	8.8	8.6	7.6	6.9	6.4	8.2	7.3	6.4	5.6			5.6	5.6	5.6	
22.0	4.2	4.8	5.7	6.2		5.5	6.4	7.6	8.4	8.3	6.5	7.7	7.3	6.7	6.3	7.3	6.8	6.1	5.5	4.9		5.6	5.6	5.4	
24.0			3.7	4.1		3.7	4.5	5.5	6.2		4.7	5.7	7.0	6.6	6.2	5.5	6.4	5.8	5.3	4.8		5.6	5.6	5.1	
26.0							2.9	3.8	4.3		3.2	4.1	5.2	6.1	6.2	4.0	5.0	5.6	5.2	4.7		5.0	5.4	4.9	
28.0								2.3	2.7			2.7	3.7	4.4		2.7	3.6	4.9	5.0	4.7		3.7	4.8	4.7	
30.0													2.4	2.9			2.4	3.5	4.3			2.6	3.6	4.5	
32.0																		2.3	3.0			2.5	3.7	4.0	
34.0																			1.8				2.6	3.4	
36.0																							1.7	2.3	
θ (°)	58~84	60~84	58~84	59~84	66~84	58~84	57~84	56~84	58~84	66~84	58~84	58~84	58~84	59~84	66~84	58~84	58~84	58~84	57~84	67~84	58~84	59~84	57~84	60~84	
標準フック	80t										25t					7.8t									
フック質量	1150kg										450kg					300kg									
標準巻掛本数	4										2					1									

注) カウンタウエイト35t、アウトリガ張出幅5.6m

# フルオートラフィングジブ

## ■ F L 性能

38.3mブーム+1.85m+フルオートラフィングジブ

単位：t

ジブ長さ 作業半径 (m)	8.5m					11.6m					14.7m					17.8m					20.9m					
	オフセット					オフセット					オフセット					オフセット					オフセット					
	5°	15°	30°	45°	60°	5°	15°	30°	45°	60°	5°	15°	30°	45°	60°	5°	15°	30°	45°	60°	5°	15°	30°	45°	60°	
7.0	25.0																									
8.0	25.0	21.6				14.6																				
9.0	25.0	20.7				14.6					13.9					12.9										
10.0	24.7	19.9	16.1			14.6	14.6				13.9					12.6										
11.0	23.4	19.1	15.7			14.6	14.6				13.9	12.6				12.2							5.6			
12.0	22.2	18.4	15.3	13.5	12.2	14.6	14.6	11.8			13.9	12.1				11.8	10.1						5.6			
14.0	16.7	17.2	14.6	13.1	12.1	14.6	13.6	11.2	9.8		13.6	11.1	9.1			11.1	9.5						5.6			
16.0	12.5	13.3	14.0	12.8	11.9	13.5	12.6	10.7	9.5	8.6	12.3	10.3	8.6			10.6	8.8	7.2				5.6	5.6			
18.0	9.1	10.1	11.0	11.7	11.8	10.3	11.4	10.2	9.2	8.5	11.1	9.6	8.2	7.3		9.6	8.2	6.9				5.6	5.6			
20.0	6.4	7.2	8.2	8.9	9.2	7.6	8.7	9.8	9.0	8.4	8.6	9.0	7.8	7.0	6.4	8.8	7.6	6.5	5.7			5.6	5.6	5.6		
22.0	4.2	4.9	5.8	6.4		5.4	6.4	7.6	8.4	8.3	6.4	7.6	7.5	6.8	6.3	7.1	7.1	6.2	5.5	4.9		5.6	5.6	5.5		
24.0			3.8	4.3		3.6	4.5	5.5	6.3	6.7	4.5	5.6	7.0	6.7	6.2	5.3	6.5	6.0	5.4	4.8		5.6	5.6	5.3	4.5	
26.0								3.8	4.4		3.0	4.0	5.2	6.1	6.2	3.8	4.9	5.7	5.2	4.8		4.8	5.6	5.0	4.4	3.9
28.0									2.8				3.7	4.4			3.5	4.8	5.1	4.7		3.5	4.6	4.8	4.3	3.8
30.0													3.0				3.4	4.3				3.4	4.6	4.2	3.8	
32.0																		3.0				2.3	3.6	4.1	3.8	
34.0																							2.5	3.4		
36.0																								2.3		
θ (°)	61~84	63~84	62~84	63~84	67~84	61~84	63~84	63~84	61~84	67~84	61~84	63~84	63~84	63~84	67~84	62~84	63~84	64~84	64~84	68~84	63~84	61~84	63~84	63~84	68~84	
標準フック	80t										25t					7.8t										
フック質量	1150kg										450kg					300kg										
標準巻掛本数	4										2					1										

注) カウンタウエイト35t、アウトリガ張出幅5.6m

## ■ F L 性能

42.5mブーム+1.85m+フルオートラフィングジブ

単位：t

ジブ長さ 作業半径 (m)	8.5m					11.6m					14.7m					17.8m					20.9m					
	オフセット					オフセット					オフセット					オフセット					オフセット					
	5°	15°	30°	45°	60°	5°	15°	30°	45°	60°	5°	15°	30°	45°	60°	5°	15°	30°	45°	60°	5°	15°	30°	45°	60°	
8.0	21.3																									
9.0	21.3	21.3				14.6																				
10.0	21.3	20.5				14.6					13.9					11.5										
11.0	21.3	19.7	15.9			14.6	14.6				13.9					11.5										
12.0	21.0	19.0	15.6	13.6		14.6	14.6				13.8	12.0				11.5							5.6			
14.0	16.9	17.8	14.9	13.3	12.1	14.6	14.1	11.4			13.1	11.4				10.8	9.4					5.6				
16.0	12.6	13.5	14.3	12.9	12.0	13.6	13.1	10.9	9.6	8.6	12.4	10.7	8.8			10.2	8.9					5.6	5.6			
18.0	9.3	10.3	11.2	11.9	11.8	10.4	11.5	10.5	9.4	8.5	11.2	10.0	8.4	7.3		9.8	8.5	7.0				5.6	5.6			
20.0	6.6	7.4	8.5	9.2	9.5	7.7	8.9	10.0	9.1	8.4	8.6	9.4	8.0	7.1	6.4	9.3	7.9	6.7	5.8			5.6	5.6	5.6		
22.0	4.4	5.2	6.0	6.7	6.9	5.5	6.5	7.8	8.6	8.3	6.4	7.6	7.7	6.9	6.3	7.1	7.4	6.4	5.6	4.9		5.6	5.6	5.5		
24.0			4.1	4.6		3.8	4.6	5.7	6.5	6.9	4.6	5.7	7.1	6.8	6.3	5.3	6.6	6.1	5.4	4.8		5.6	5.6	5.3	4.6	
26.0								4.0	4.7	5.0		4.1	5.3	6.3	6.2	3.8	4.9	5.9	5.3	4.8		4.8	5.6	5.1	4.4	3.9
28.0													3.8	4.6	5.0		3.5	4.9	5.2	4.7		3.5	4.7	4.9	4.3	3.9
30.0														3.2				3.5	4.5	4.7		3.4	4.8	4.2	3.8	
32.0																			3.2				3.7	4.1	3.8	
34.0																							2.6	3.5	3.7	
36.0																								2.5		
θ (°)	64~84	65~84	64~84	65~84	67~84	63~84	65~84	65~84	67~84	67~84	65~84	65~84	66~84	65~84	67~84	65~84	65~84	66~84	66~84	68~84	64~84	65~84	65~84	65~84	68~84	
標準フック	25t										25t					7.8t										
フック質量	450kg										450kg					300kg										
標準巻掛本数	3										2					1										

注) カウンタウエイト35t、アウトリガ張出幅5.6m

# フルオートラフィングジブ

## ■ F L 性能

### 46.7mブーム+1.85m+フルオートラフィングジブ

単位：t

ジブ長さ 作業半径 (m)	8.5m					11.6m					14.7m					17.8m					20.9m						
	オフセット					オフセット					オフセット					オフセット					オフセット						
	5°	15°	30°	45°	60°	5°	15°	30°	45°	60°	5°	15°	30°	45°	60°	5°	15°	30°	45°	60°	5°	15°	30°	45°	60°		
9.0	17.5																										
10.0	17.5	17.5				14.2																					
11.0	17.5	17.5				14.2									12.0						10.1						
12.0	17.5	17.5	15.8			14.2	14.2								12.0						10.1						
14.0	16.9	16.4	15.2	13.4		14.2	14.0	11.6							12.0	11.1					10.1	9.1		5.6			
16.0	12.8	13.7	14.6	13.1	12.0	13.7	13.6	11.1	9.7						12.0	10.6	8.9				9.9	8.7		5.6			
18.0	9.5	10.4	11.4	12.1	11.9	10.5	11.6	10.7	9.5	8.5	11.2	10.2	8.5							9.4	8.3	7.0		5.6	5.6		
20.0	6.8	7.6	8.7	9.3	9.7	7.9	9.0	10.1	9.2	8.4	8.7	9.7	8.2	7.2	6.4	9.0	8.0	6.8						5.6	5.6		
22.0		5.3	6.2	6.9	7.2	5.6	6.6	7.9	8.7	8.4	6.5	7.7	7.9	7.0	6.4	7.2	7.6	6.5	5.6					5.6	5.6	5.4	
24.0			4.3	4.8			4.7	5.8	6.7	7.1	4.7	5.7	7.2	6.8	6.3	5.3	6.6	6.2	5.5	4.8				5.6	5.6	5.2	
26.0								4.1	4.8	5.2			4.1	5.4	6.4	6.2		4.9	6.0	5.4	4.8	4.8	5.6	5.1	4.5		
28.0													3.9	4.8	5.2			4.9	5.2	4.7			4.7	4.9	4.4	3.9	
30.0															3.7			3.6	4.6	4.7			3.4	4.7	4.3	3.8	
32.0																			3.3	3.8				3.7	4.2	3.8	
34.0																								3.6	3.7		
θ (°)	68~84	67~84	66~84	68~84	68~84	67~84	67~84	67~84	69~84	68~84	67~84	67~84	68~84	69~84	68~84	68~84	69~84	68~84	68~84	69~84	68~84	69~84	68~84	67~84	69~84	69~84	69~84
標準フック	25t					25t					25t					7.8t											
フック質量	450kg					450kg					450kg					300kg											
標準巻掛本数	3					2					2					1											

注) カウンタウエイト35t、アウトリガ張出幅5.6m

## ■ F L 性能

### 50.9mブーム+1.85m+フルオートラフィングジブ

単位：t

ジブ長さ 作業半径 (m)	8.5m					11.6m					14.7m					17.8m					20.9m						
	オフセット					オフセット					オフセット					オフセット					オフセット						
	5°	15°	30°	45°	60°	5°	15°	30°	45°	60°	5°	15°	30°	45°	60°	5°	15°	30°	45°	60°	5°	15°	30°	45°	60°		
10.0	13.8																										
11.0	13.8	13.8				11.8																					
12.0	13.8	13.8				11.8									10.1												
14.0	13.8	13.8	13.3	13.0		11.8	11.8								10.1	10.1					6.7						
16.0	13.2	13.0	12.5	12.2	12.1	11.8	11.8	11.3							10.1	10.0					6.7				5.6		
18.0	10.0	10.8	11.7	11.5	11.4	10.7	11.2	10.7	9.5						10.1	9.6	8.4				6.7	6.7			5.6	5.6	
20.0	7.2	8.0	9.1	9.7	10.0	8.1	9.2	10.1	9.3	8.5	8.9	9.5	8.2	7.3						6.7	6.7	6.7			5.6	5.6	
22.0	5.1	5.8	6.7	7.3	7.7	5.9	6.9	8.1	8.9	8.4	6.7	7.9	7.9	7.1	6.4	6.7	6.7	6.5							5.6	5.6	5.3
24.0			4.7	5.3	5.5		5.0	6.1	6.9	7.4	4.8	5.9	7.4	6.9	6.3	5.8	6.7	6.3	5.7						5.6	5.6	5.1
26.0								4.4	5.1	5.5			5.6	6.6	6.2		5.4	6.1	5.6	5.0			4.9	5.6	5.0	4.5	
28.0													4.1	5.0	5.5			5.4	5.5	5.0			4.8	4.8	4.4	3.9	
30.0															4.0			4.0	5.0	4.9			4.7	4.7	4.3	3.8	
32.0																			3.7	4.2				3.8	4.2	3.8	
34.0																								3.8	3.8		
36.0																										3.2	
θ (°)	68~84	69~84	68~84	69~84	69~84	69~84	69~84	69~84	70~84	69~84	68~84	70~84	69~84	71~84	70~84	70~84	70~84	70~84	70~84	71~84	69~84	70~84	70~84	71~84	70~84	70~84	
標準フック	25t					25t					7.8t																
フック質量	450kg					450kg					300kg																
標準巻掛本数	2					2					1																

注) カウンタウエイト35t、アウトリガ張出幅5.6m

## ■ F L 性能

### 55.0mブーム+1.85m+フルオートラフィングジブ

単位：t

ジブ長さ 作業半径 (m)	8.5m					11.6m					14.7m					17.8m					20.9m							
	オフセット					オフセット					オフセット					オフセット					オフセット							
	5°	15°	30°	45°	60°	5°	15°	30°	45°	60°	5°	15°	30°	45°	60°	5°	15°	30°	45°	60°	5°	15°	30°	45°	60°			
11.0	11.5																											
12.0	11.5	11.5				10.0																						
14.0	11.5	11.5	11.4			10.0	10.0								6.9						6.7							
16.0	11.2	11.0	10.6	10.4	10.4	10.0	9.9	9.7							6.9						6.7				5.6			
18.0	10.3	10.2	9.9	9.7	9.7	9.6	9.5	9.1	8.9						6.9	6.9					6.7	6.7			5.6			
20.0	7.5	8.3	9.3	9.1	9.1	8.3	8.9	8.6	8.4	8.4	6.9	6.9	6.9							6.7	6.7			5.6	5.6			
22.0		6.0	7.0	7.6	8.0	6.1	7.1	8.1	8.0	8.0	6.9	6.9	6.9	6.9						6.7	6.7	6.3			5.6	5.6		
24.0				5.6	5.8		5.2	6.3	7.2	7.5	5.3	6.4	6.9	6.9	6.4	5.9	6.7	6.1	5.6						5.6	5.6	5.0	
26.0																												
28.0																					5.5	5.9	5.5	5.1	5.0	5.6	4.8	
30.0																					5.5	5.4	5.0		4.9	4.7	4.3	
32.0																					4.2	5.1	4.9			4.6	4.2	3.9
34.0																							3.9	4.4		4.0	4.1	3.8
36.0																										3.9	3.8	
θ (°)	71~84	70~84	72~84	71~84	71~84	70~84	70~84	72~84	72~84	72~84	70~84	70~84	71~84	71~84	72~84	71~84	71~84	71~84	71~84	72~84	70~84	71~84	71~84	72~84	70~84	71~84	72~84	
標準フック	25t					25t					7.8t																	
フック質量	450kg					450kg					300kg																	
標準巻掛本数	2					2					1																	

注) カウンタウエイト35t、アウトリガ張出幅5.6m

# フルオートラフィングジブ

## ■ F L 性能

59.2mブーム+1.85m+フルオートラフィングジブ

単位：t

ジブ長さ 作業半径 (m)	8.5m					11.6m					14.7m					17.8m					20.9m				
	オフセット					オフセット					オフセット					オフセット					オフセット				
	5°	15°	30°	45°	60°	5°	15°	30°	45°	60°	5°	15°	30°	45°	60°	5°	15°	30°	45°	60°	5°	15°	30°	45°	60°
11.0	9.6																								
12.0	9.6	9.4				7.5																			
14.0	9.0	8.7	8.3			7.5	7.5				6.5					5.7									
16.0	8.4	8.3	7.7	7.5		7.5	7.4				6.5	6.5				5.7					5.0				
18.0	8.1	7.8	7.3	7.1	7.0	7.2	6.9	6.5			6.5	6.3				5.7	5.7				5.0				
20.0	7.5	7.3	6.9	6.7	6.6	7.0	6.5	6.1	5.9		6.3	6.0	5.5			5.7	5.5				5.0	5.0			
22.0		6.4	6.6	6.3	6.3	6.5	6.2	5.8	5.6	5.5	5.9	5.6	5.2	5.0		5.5	5.2	4.8			5.0	4.8			
24.0				5.9	6.0		5.8	5.5	5.3	5.3	5.6	5.3	5.0	4.8	4.7	5.2	4.9	4.6			4.8	4.5	4.2		
26.0								5.2	5.0	5.0		5.0	4.8	4.6	4.5		4.7	4.4	4.2		4.6	4.3	4.0		
28.0									4.4	4.7			4.5	4.4	4.3			4.2	4.0	3.9		4.1	3.8	3.6	
30.0													4.2	4.2				4.0	3.8	3.8		3.6	3.5		
32.0																		3.7	3.6			3.5	3.3	3.3	
34.0																						3.2	3.2		
36.0																							3.1		
θ (°)	72~84	72~84	73~84	72~84	73~84	72~84	72~84	72~84	71~84	72~84	71~84	71~84	72~84	72~84	73~84	72~84	73~84	72~84	72~84	74~84	72~84	72~84	72~84	73~84	73~84
標準フック	25t										7.8t														
フック質量	450kg										300kg														
標準巻掛本数	2										1														

注) カウンタウエイト35t、アウトリガ張出幅5.6m

## ■ F L 性能

63.4mブーム+1.85m+フルオートラフィングジブ

単位：t

ジブ長さ 作業半径 (m)	8.5m					11.6m					14.7m					17.8m					20.9m				
	オフセット					オフセット					オフセット					オフセット					オフセット				
	5°	15°	30°	45°	60°	5°	15°	30°	45°	60°	5°	15°	30°	45°	60°	5°	15°	30°	45°	60°	5°	15°	30°	45°	60°
14.0	7.0	7.0				6.1					5.4														
16.0	6.8	6.6	6.3			6.1	6.0				5.4					4.7									
18.0	6.3	6.1	5.9	5.7		5.9	5.7	5.3			5.4	5.2				4.7					4.2				
20.0	6.0	5.8	5.5	5.3	5.3	5.5	5.3	5.0	4.8		5.2	4.9				4.7	4.5				4.2				
22.0	5.6	5.4	5.1	5.0	5.0	5.2	5.0	4.7	4.5	4.5	4.8	4.6	4.3			4.6	4.3				4.2	4.0			
24.0			4.8	4.7	4.7	4.7	4.4	4.3	4.2	4.2	4.5	4.3	4.1	3.9		4.3	4.0	3.8			4.0	3.7			
26.0					4.4			4.2	4.1	4.0		4.1	3.9	3.7	3.7		3.8	3.6			3.8	3.5	3.3		
28.0									3.9	3.8			3.6	3.5	3.5			3.4	3.3	3.2		3.4	3.1		
30.0													3.3	3.3				3.2	3.1	3.1		3.0	2.9		
32.0																		2.9	2.9			2.8	2.7	2.7	
34.0																						2.6	2.6		
36.0																							2.4		
θ (°)	72~84	73~84	72~84	73~84	72~84	73~84	73~84	73~84	72~84	73~84	72~84	72~84	73~84	73~84	74~84	73~84	73~84	73~84	73~84	75~84	72~84	73~84	73~84	74~84	74~84
標準フック											7.8t														
フック質量											300kg														
標準巻掛本数											1														

注) カウンタウエイト35t、アウトリガ張出幅5.6m



# フルオートラフィングジブ

## ■FM性能

### 30.0mブーム+1.85m+フルオートラフィングジブ

単位：t

ジブ長さ 作業半径 (m)	8.5m					11.6m					14.7m					17.8m					20.9m				
	オフセット					オフセット					オフセット					オフセット					オフセット				
	5°	15°	30°	45°	60°	5°	15°	30°	45°	60°	5°	15°	30°	45°	60°	5°	15°	30°	45°	60°	5°	15°	30°	45°	60°
7.0	26.1	20.9				14.6					13.9														
8.0	24.4	19.9				14.6	14.6				13.9					13.5									
9.0	22.8	19.0	15.8			14.6	14.6				13.9					13.4							5.6		
10.0	21.5	18.2	15.3	13.6		14.6	14.5				13.9	12.4				13.0							5.6		
11.0	19.9	17.4	14.9	13.3	12.2	14.6	13.8	11.5			13.9	11.8				12.5	10.2						5.6		
12.0	16.5	16.7	14.5	13.1	12.1	14.6	13.2	11.2			13.4	11.3				11.7	9.8						5.6		
14.0	11.5	12.5	13.8	12.7	11.9	12.9	12.2	10.6	9.5	8.6	12.0	10.3	8.8			10.4	8.9						5.6	5.6	
16.0	7.8	8.9	10.0	10.8	11.2	9.3	10.4	10.0	9.2	8.5	10.3	9.5	8.3	7.4		9.3	8.2	7.0					5.6	5.6	
18.0	4.9	5.8	6.9	7.6	7.9	6.4	7.6	8.9	8.9	8.4	7.5	8.8	7.8	7.1	6.5	8.3	7.6	6.6	5.8				5.6	5.6	
20.0			4.3	4.9		4.1	5.1	6.4	7.3	7.7	5.2	6.5	7.5	6.9	6.4	6.1	7.0	6.3	5.6	5.0			5.6	5.6	
22.0							3.1	4.2	5.0	5.4	3.9	4.4	5.9	6.7	6.3	4.2	5.5	6.0	5.4	4.9			5.4	5.6	
24.0										3.1			4.0	5.0	5.5		3.8	5.4	5.3	4.8			3.8	5.1	
26.0														3.3			3.8	4.8	4.8				2.5	3.7	
28.0																		3.3					2.4	3.9	
30.0																							2.7	3.6	
32.0																								2.4	
θ (°)	61~84	63~84	62~84	63~84	65~84	61~84	60~84	63~84	61~84	65~84	60~84	63~84	64~84	63~84	66~84	63~84	63~84	64~84	64~84	67~84	60~84	61~84	63~84	63~84	68~84
標準フック	80t										25t					7.8t									
フック質量	1150kg										450kg					300kg									
標準巻掛本数	4										2					1									

注) カウンタウエイト23.5t、アウトリガ張出幅5.6m

## ■FM性能

### 34.1mブーム+1.85m+フルオートラフィングジブ

単位：t

ジブ長さ 作業半径 (m)	8.5m					11.6m					14.7m					17.8m					20.9m				
	オフセット					オフセット					オフセット					オフセット					オフセット				
	5°	15°	30°	45°	60°	5°	15°	30°	45°	60°	5°	15°	30°	45°	60°	5°	15°	30°	45°	60°	5°	15°	30°	45°	60°
7.0	27.5	21.5				14.6					13.9														
8.0	25.8	20.5				14.6					13.9					13.5									
9.0	24.2	19.7	16.0			14.6	14.6				13.9					13.2									
10.0	22.8	18.8	15.6			14.6	14.6				13.9	12.8				12.8									
11.0	19.8	18.1	15.2	13.4		14.6	14.6	11.9			13.9	12.2				12.4	10.5						5.6		
12.0	16.4	17.4	14.8	13.2	12.1	14.6	14.1	11.6			13.9	11.7				12.0	10.0						5.6		
14.0	11.5	12.5	13.9	12.8	11.9	12.8	13.0	11.0	9.7		12.8	10.7	8.9			11.0	9.2					5.6	5.6		
16.0	7.7	8.8	10.0	10.8	11.3	9.2	10.4	10.4	9.4	8.6	10.1	9.9	8.4	7.4		9.9	8.5	7.1				5.6	5.6		
18.0		5.7	6.9	7.7	8.1	6.3	7.5	8.9	9.1	8.4	7.3	8.7	8.0	7.2	6.5	8.2	7.8	6.7				5.6	5.6	5.6	
20.0					5.3		5.0	6.4	7.4	7.9	5.0	6.3	7.6	6.9	6.4	5.9	7.3	6.4	5.6				5.6	5.6	
22.0								4.3	5.1	5.5		4.3	5.9	6.7	6.3	4.0	5.3	6.1	5.5	4.9			5.1	5.6	
24.0												4.0	5.0	5.6		3.7	5.3	5.3	4.8				3.5	4.9	
26.0													3.3	3.7			3.7	4.8	4.7				3.8	4.9	
28.0																		3.3	3.8					3.6	
30.0																								3.6	
32.0																								2.4	
θ (°)	67~84	66~84	68~84	69~84	67~84	66~84	66~84	66~84	68~84	66~84	66~84	66~84	66~84	66~84	66~84	65~84	66~84	67~84	67~84	67~84	65~84	66~84	68~84	66~84	68~84
標準フック	80t										25t					7.8t									
フック質量	1150kg										450kg					300kg									
標準巻掛本数	4										2					1									

注) カウンタウエイト23.5t、アウトリガ張出幅5.6m

# フルオートラフィングジブ

## ■ FM性能

### 38.3mブーム+1.85m+フルオートラフィングジブ

単位：t

ジブ長さ 作業半径 (m)	8.5m					11.6m					14.7m					17.8m					20.9m				
	オフセット					オフセット					オフセット					オフセット					オフセット				
	5°	15°	30°	45°	60°	5°	15°	30°	45°	60°	5°	15°	30°	45°	60°	5°	15°	30°	45°	60°	5°	15°	30°	45°	60°
7.0	25.0																								
8.0	25.0	21.6				14.6																			
9.0	25.0	20.7				14.6					13.9					12.9									
10.0	24.2	19.9	16.1			14.6	14.6				13.9					12.6									
11.0	19.9	19.1	15.7			14.6	14.6				13.9	12.6				12.2							5.6		
12.0	16.5	17.9	15.3	13.5	12.2	14.6	14.6	11.8			13.9	12.1				11.8	10.1						5.6		
14.0	11.5	12.6	14.0	13.1	12.1	12.7	13.6	11.2	9.8		13.6	11.1	9.1			11.1	9.5						5.6		
16.0	7.8	8.9	10.1	11.0	11.5	9.1	10.3	10.7	9.5	8.6	10.0	10.3	8.6			10.6	8.8	7.2				5.6	5.6		
18.0		5.8	7.0	7.9	8.3	6.1	7.4	8.9	8.2	8.5	7.2	8.6	8.2	7.3		8.0	8.2	6.9				5.6	5.6		
20.0				5.2	5.5		5.0	6.4	7.4	8.0		6.2	7.8	7.0	6.4	5.6	7.2	6.5	5.7			5.6	5.6	5.6	
22.0								5.2	5.7			5.8	6.8	6.3		5.2	6.2	5.5	4.9			4.9	5.6	5.5	
24.0													5.0	5.7			5.2	5.4	4.8				4.8	5.3	4.5
26.0														3.8			4.8	4.8					5.0	4.4	3.9
28.0																			3.9				3.7	4.3	3.8
30.0																							3.6	3.8	
32.0																								3.0	
θ (°)	69~84	68~84	70~84	69~84	69~84	68~84	68~84	71~84	70~84	71~84	70~84	70~84	71~84	71~84	69~84	69~84	70~84	71~84	72~84	71~84	69~84	70~84	70~84	71~84	70~84
標準フック	80t										25t										7.8t				
フック質量	1150kg										450kg										300kg				
標準巻掛本数	4										2										1				

注) カウンタウエイト23.5t、アウトリガ張出幅5.6m

## ■ FM性能

### 42.5mブーム+1.85m+フルオートラフィングジブ

単位：t

ジブ長さ 作業半径 (m)	8.5m					11.6m					14.7m					17.8m					20.9m				
	オフセット					オフセット					オフセット					オフセット					オフセット				
	5°	15°	30°	45°	60°	5°	15°	30°	45°	60°	5°	15°	30°	45°	60°	5°	15°	30°	45°	60°	5°	15°	30°	45°	60°
8.0	21.3																								
9.0	21.3	21.3				14.6																			
10.0	21.3	20.5				14.6					13.9					11.5									
11.0	20.1	19.7	15.9			14.6	14.6				13.9					11.5									
12.0	16.7	18.0	15.6	13.6		14.6	14.6				13.8	12.0				11.5							5.6		
14.0	11.7	12.8	14.2	13.3	12.1	12.8	14.1	11.4			13.1	11.4				10.8	9.4						5.6		
16.0	8.0	9.1	10.3	11.2	11.7	9.2	10.4	10.9	9.6	8.6	10.0	10.7	8.8			10.2	8.9					5.6	5.6		
18.0			7.3	8.1	8.5	6.3	7.6	9.0	9.4	8.5	7.2	8.6	8.4	7.3		8.0	8.5	7.0				5.6	5.6		
20.0				5.5	5.8			6.6	7.6	8.1		6.3	7.9	7.1	6.4	5.7	7.2	6.7	5.8			5.6	5.6	5.6	
22.0										5.4	5.9		5.9	6.9	6.3		5.2	6.4	5.6	4.9		4.8	5.6	5.5	
24.0													5.2	5.8			5.2	5.4	4.8				4.8	5.3	4.6
26.0														4.0				4.9	4.8				5.1	4.4	3.9
28.0																			4.0				3.7	4.3	3.9
30.0																							3.7	3.8	
32.0																								3.1	
θ (°)	71~84	72~84	72~84	71~84	71~84	70~84	72~84	72~84	72~84	73~84	71~84	72~84	73~84	73~84	71~84	71~84	71~84	73~84	73~84	72~84	70~84	71~84	71~84	72~84	72~84
標準フック	25t										25t										7.8t				
フック質量	450kg										450kg										300kg				
標準巻掛本数	3										2										1				

注) カウンタウエイト23.5t、アウトリガ張出幅5.6m

# フルオートラフィングジブ

## ■FM性能

### 46.7mブーム+1.85m+フルオートラフィングジブ

単位：t

ジブ長さ 作業半径 (m)	8.5m オフセット					11.6m オフセット					14.7m オフセット					17.8m オフセット					20.9m オフセット					
	5°	15°	30°	45°	60°	5°	15°	30°	45°	60°	5°	15°	30°	45°	60°	5°	15°	30°	45°	60°	5°	15°	30°	45°	60°	
9.0	17.5																									
10.0	17.5	17.5				14.2																				
11.0	17.5	17.5				14.2					12.0										10.1					
12.0	16.9	17.5	15.8			14.2	14.2				12.0										10.1					
14.0	11.9	12.9	14.4	13.4		12.9	14.0	11.6			12.0	11.1								10.1	9.1			5.6		
16.0	8.2	9.3	10.5	11.4	11.9	9.3	10.5	11.1	9.7		10.1	10.6	8.9							9.9	8.7			5.6		
18.0			7.5	8.3	8.7		7.7	9.1	9.5	8.5	7.3	8.7	8.5						8.0	8.3	7.0		5.6	5.6		
20.0					6.1			6.7	7.7	8.3		6.3	8.0	7.2	6.4					7.2	6.8			5.6	5.6	
22.0									5.5	6.1			6.0	7.0	6.4						6.5	5.6		5.6	5.4	
24.0														5.3	6.0						5.3	5.5	4.8		5.2	
26.0																						5.0	4.8		5.1	4.5
28.0																									4.4	3.9
30.0																									3.7	3.8
θ (°)	72~84	74~84	73~84	75~84	73~84	74~84	73~84	74~84	73~84	74~84	73~84	73~84	74~84	74~84	75~84	74~84	74~84	74~84	74~84	76~84	73~84	74~84	74~84	74~84	76~84	
標準フック	25t										25t										7.8t					
フック質量	450kg										450kg										300kg					
標準巻掛本数	3										2										1					

注) カウンタウエイト23.5t、アウトリガ張出幅5.6m

## ■FM性能

### 50.9mブーム+1.85m+フルオートラフィングジブ

単位：t

ジブ長さ 作業半径 (m)	8.5m オフセット					11.6m オフセット					14.7m オフセット					17.8m オフセット					20.9m オフセット				
	5°	15°	30°	45°	60°	5°	15°	30°	45°	60°	5°	15°	30°	45°	60°	5°	15°	30°	45°	60°	5°	15°	30°	45°	60°
10.0	13.8																								
11.0	13.8	13.8				11.8																			
12.0	13.8	13.8				11.8					10.1														
14.0	12.3	13.4	13.3	13.0		11.8	11.8				10.1	10.1				6.7									
16.0	8.7	9.7	10.8	11.7	12.1	9.6	10.7	11.3			10.1	10.0				6.7								5.6	
18.0			7.9	8.7	9.1		7.9	9.3	9.5			8.8	8.4			6.7	6.7						5.6	5.6	
20.0					6.6			6.9	7.9	8.5			8.1	7.3		6.7	6.7					5.6	5.6		
22.0										6.4			6.1	7.1	6.4			6.5				5.6	5.3		
24.0													5.5	6.1				5.7	5.7			5.1			
26.0																		5.4	5.0			5.0	4.5		
28.0																			4.6				4.4	3.9	
30.0																								3.8	
θ (°)	74~84	75~84	75~84	76~84	74~84	75~84	74~84	75~84	76~84	75~84	76~84	76~84	75~84	75~84	76~84	75~84	76~84	75~84	76~84	75~84	74~84	75~84	75~84	77~84	77~84
標準フック	25t															7.8t									
フック質量	450kg															300kg									
標準巻掛本数	2															1									

注) カウンタウエイト23.5t、アウトリガ張出幅5.6m

## ■FM性能

### 55.0mブーム+1.85m+フルオートラフィングジブ

単位：t

ジブ長さ 作業半径 (m)	8.5m オフセット					11.6m オフセット					14.7m オフセット					17.8m オフセット					20.9m オフセット				
	5°	15°	30°	45°	60°	5°	15°	30°	45°	60°	5°	15°	30°	45°	60°	5°	15°	30°	45°	60°	5°	15°	30°	45°	60°
11.0	11.5																								
12.0	11.5	11.5				10.0																			
14.0	11.5	11.5	11.4			10.0	10.0				6.9					6.7									
16.0		9.9	10.6	10.4	10.4	9.7	9.9	9.7			6.9					6.7							5.6		
18.0			8.2	8.9	9.3		8.1	9.1	8.9		6.9	6.9				6.7	6.7					5.6			
20.0					6.8			7.1	8.1	8.4			6.9	6.9				6.7				5.6	5.6		
22.0										6.6			6.6	6.9				6.3				5.6			
24.0													5.9	6.4				5.8	5.6			5.0			
26.0																		5.5	5.1			4.8			
28.0																			4.8				4.3		
30.0																									3.9
θ (°)	77~84	76~84	76~84	77~84	75~84	76~84	75~84	76~84	77~84	76~84	75~84	75~84	76~84	76~84	78~84	76~84	76~84	76~84	77~84	76~84	75~84	76~84	76~84	77~84	78~84
標準フック	25t															7.8t									
フック質量	450kg															300kg									
標準巻掛本数	2															1									

注) カウンタウエイト23.5t、アウトリガ張出幅5.6m